

สุขสันต์ วันสงกรานต์

13 - 15 เมษายน

ฉบับประจำเดือนมีนาคม 2568

สวัสดิการสาร

เอกสารแจกจ่ายรายเดือน ของ กรมสวัสดิการทหารบก

www.awd-rta.com กรมสวัสดิการทหารบก

1139 เทอดดำริห์ แขวงถนนนครไชยศรี เขตดุสิต กรุงเทพฯ 10300



ข่าวดีทุกข่า รุ่งสุข



พลตรี มงคล บุตรดาวงษ์ เจ้ากรมสวัสดิการทหารบก เป็นประธานพิธีเปิดหลักสูตรการอบรมสำหรับเจ้าหน้าที่ ทำหน้าที่ด้านสวัสดิการ ประจำปี 2568 (ระดับนายทหารสัญญาบัตร) ณ ห้องอเนกประสงค์ ชั้น 6 กรมสวัสดิการทหารบก เมื่อ 24 กุมภาพันธ์ 2568



พลตรี มงคล บุตรดาวงษ์ เจ้ากรมสวัสดิการทหารบก เป็นประธานพิธีสวดอภิธรรมอุทิศถวาย
เจ้าประคุณสมเด็จพระมหามุณีวงศ์ ณ ศาลาเจ้าฟ้าโสมนัส วัดโสมนัสวิหาร เมื่อ 26 กุมภาพันธ์ 2568



พลเอก ธงชัย รอดย้อย เสนาธิการทหารบก เป็นประธานพิธีเปิด โครงการ "ราชภัฏ รัฐ ร่วมใจ ช่วยภัยแล้ง" ประจำปี 2568 โดยมี พลตรี มงคล บุตรดาวงษ์ เจ้ากรมสวัสดิการทหารบก เข้าร่วมพิธี ณ ห้อง 221 กองบัญชาการกองทัพบก เมื่อ 6 มีนาคม 2568



พลตรี มงคล บุตรดาวงษ์ เจ้ากรมสวัสดิการทหารบก เป็นประธานพิธีประดับเครื่องหมายยศให้กับกำลังพลที่ได้รับการเลื่อนยศสูงขึ้น และมอบนโยบายกองทัพบก ที่สำคัญ 5 ประการ ให้กับกำลังพลกรมสวัสดิการทหารบก ณ ห้องรับรอง 2 ชั้น 1 กรมสวัสดิการทหารบก เมื่อ 13 มีนาคม 2568



พันเอก สมสกุล วิจิตรภาพ รองเจ้ากรมสวัสดิการทหารบก (1) เป็นประธานพิธีเปิดหลักสูตรการอบรม สำหรับเจ้าหน้าที่ทำหน้าที่ด้านสวัสดิการ ประจำปี 2568 (ระดับนายทหารประทวน) ณ ห้องอเนกประสงค์ ชั้น 6 กรมสวัสดิการทหารบก เมื่อ 3 มีนาคม 2568



พันเอก สมสกุล วิจิตรภาพ รองเจ้ากรมสวัสดิการทหารบก (1) เป็นประธานพิธีเปิดการบรรยายงานด้านสวัสดิการและสิทธิกำลังพลให้แก่นักเรียนทหาร ประจำปี 2568 ณ ห้องอเนกประสงค์ ชั้น 6 กรมสวัสดิการทหารบก เมื่อ 12 มีนาคม 2568

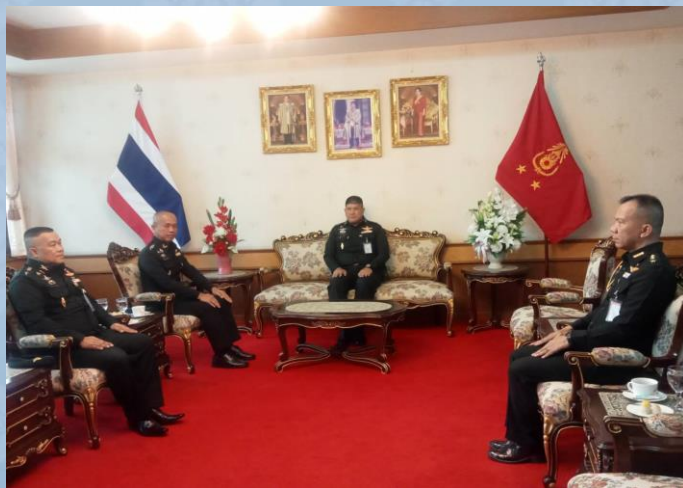

พันเอก ชำนาญ ใจทัน รองเจ้ากรมสวัสดิการทหารบก (2) เป็นหัวหน้าคณะตรวจเยี่ยมงานด้านสวัสดิการของหน่วย
ในส่วนภูมิภาค ประจำปี 2568 ณ มณฑลทหารบกที่ 13 จังหวัดลพบุรี เมื่อ 11 มีนาคม 2568

บรรณาธิการแถลง

บรรณาธิการแถลง

สวัสดีครับผู้อ่านทุกท่าน ในเดือนเมษายนนี้มีวันสำคัญของปวงชนชาวไทย คือ วันจักรี และเทศกาลประเพณี วันสงกรานต์ หรือ วันมหาสงกรานต์

วันจักรี ตรงกับวันที่ 6 เมษายนเป็นวันที่พระบาทสมเด็จพระพุทธยอดฟ้าจุฬาโลกมหาราชเสด็จปราบดาภิเษกขึ้นครองราชย์สมบัติ เป็นพระมหากษัตริย์แห่งราชวงศ์จักรี และเป็นวันครบรอบการก่อตั้งราชวงศ์จักรี ในวันนี้จึงถือเป็นวันสำคัญ อีกวันหนึ่งที่พวกเราชาวไทยควรให้ความระลึกถึง กว่าที่จะมาเป็นสยามได้ในทุกวันนี้ และทรงสถาปนากรุงเทพมหานครเป็น เมืองหลวงของประเทศไทย ต่อมาทางราชการได้ประกาศให้เมื่อวันที่ 6 เมษายน ของทุกปีเป็นวันที่ระลึกมหาจักรีฯ พระบาทสมเด็จพระเจ้าอยู่ฯ จะเสด็จพระราชดำเนินพร้อมด้วยพระบรมวงศานุวงศ์ไปเป็นประธานในพิธีทางศาสนาประกอบการบำเพ็ญพระราชกุศลให้กับบูรพมหากษัตริย์ ณ พระอุโบสถ และจะทรงสักการะพระบรมรูป สมเด็จพระบูรพมหากษัตริย์ ณ ปราสาทเทพบิดร วัดพระศรีรัตนศาสดาราม ต่อจากนั้น จะเสด็จพระราชดำเนินไปทรงวางพวงมาลา ณ พระบรมราชานุสาวรีย์ พระบาทสมเด็จพระพุทธยอดฟ้าจุฬาโลกมหาราช ที่ชานชาลาเชิงสะพานพระพุทธยอดฟ้า กำหนดให้มีการถวายบังคมพระบรมรูปพระบาทสมเด็จพระพุทธยอดฟ้าจุฬาโลก ที่ปฐมบรมราชานุสรณ์

วันสงกรานต์ ตรงกับเดือน เมษายนของทุกปี "สงกรานต์" เป็นประเพณีวันขึ้นปีใหม่ของไทย ตรงกับวันที่ 13-14-15 เมษายน ของทุกปี ยึดถือปฏิบัติสืบเนื่องกันมาแต่โบราณ เป็นวัฒนธรรมประจำชาติ คำว่า สงกรานต์ มาจากภาษาสันสกฤต แปลว่า ผ่าน หรือ เคลื่อนย้าย หมายถึง การย้ายของพระอาทิตย์เข้าไปในจักรราศีใดราศีหนึ่ง แต่ในความหมายที่คนไทยใช้ หมายถึง วันและเวลาที่พระอาทิตย์เคลื่อนเข้าสู่ราศีเมษในเดือนเมษายน ประเพณีสงกรานต์นั้นได้รับวัฒนธรรมมาจากเทศกาลโฮลีในอินเดีย แต่เทศกาลโฮลีจะใช้การสาดสีแทนนางสงกรานต์ ปี 2568 ทรงนามว่า "ทุ่งสะเทวี" เสด็จไสยาสน์หลับเนตรมาเหนือหลังครุฑ ัญญาหารประชาชนจะเป็นสุขสมบูรณ์ มีน้ำมาก ตามความเชื่อโบราณ การที่นางสงกรานต์ปี 2568 ทรงนามว่า "ทุ่งสะเทวี" ทัดดอกทับทิมและเสวยผลอุทุมพร มีนัยสำคัญที่บ่งบอกถึงความอุดมสมบูรณ์ของพืชพันธุ์ัญญาหาร และผลผลิตทางการเกษตรที่จะมีมากในปีนี้ ประชาชนจะอยู่ดีกินดี มีความสุขสมบูรณ์

สุดท้ายนี้ทางทีมงานบรรณาธิการ ขอให้ผู้อ่านรักษาสุขภาพร่างกาย ห่างจากปรากฏการณ์ "เอลนีโญ" ที่ในตอนนี้ได้ส่งผลกระทบต่อประเทศไทย และหลายประเทศทั่วโลก ทำให้ต้องเผชิญกับการเปลี่ยนแปลงของสภาพภูมิอากาศที่มีอากาศร้อน ต้องระวังโรคลมแดด หรือภาวะฮีทสโตรก ควรดื่มน้ำและหลีกเลี่ยงการอยู่ในสถานที่แดดจัดทำให้เกิดผลกระทบต่อสุขภาพร่างกายได้ครับ

สวัสดีครับ
พันเอก สฤชดี ลาวัณย์วิสุทธิ์
บรรณาธิการสวัสดิการสาร



คณะกรรมการจัดทำสวัสดิการสาร

กองอำนวยการ

พลตรี มงคล บุตรดาวงษ์
ผู้อำนวยการ
พันเอก สมสกุล วิจิตรภาพ
รองผู้อำนวยการ
พันเอก ชำนาญ ใจทัน
รองผู้อำนวยการ

ผู้ช่วยผู้อำนวยการ

พันเอก นราธิป จันทะแจ้ง

ผู้อำนวยการกองการสงเคราะห์ กรมสวัสดิการทหารบก

พันเอก กัญจน์ณัฐ นิลนนท์

ผู้อำนวยการกองกิจการร้านสวัสดิการกลาง กรมสวัสดิการทหารบก

พันเอก พลิชฐ์ รัชพลพงศ์

ผู้อำนวยการกองการออมทรัพย์ กรมสวัสดิการทหารบก

พันเอก จริเมศร์ เปาอินทร์

ผู้อำนวยการกองการกีฬา กรมสวัสดิการทหารบก

พันเอก สมเกียรติ ถนนอมคุ้ม

ผู้อำนวยการกองการฌาปนกิจ กรมสวัสดิการทหารบก

พันเอก เขมฐัฐ กิจวัฒนา

ผู้อำนวยการกองกิจการสโมสร กรมสวัสดิการทหารบก

พันเอก สนธยา แก้วกุล

ผู้อำนวยการกองแผนและโครงการ กรมสวัสดิการทหารบก

ฝ่ายจัดการ

พันเอกหญิง ณัฐปรีญา ชัยยัง

ที่ปรึกษากฎหมาย

พันตรี อัครนันท์ ศักดิ์บริบูรณ์เดช

เหรียญกิตติคุณ

พันโท อนิรุต กังวาลย์

ที่ปรึกษา

พลเอก กนิต

พลโท อนันต์ศักดิ์

พลเอก กิตติทัศน์

พลเอก ธีระ

พลโท เฉลิมเกียรติ

พลโท สุรไกร

พลเอก บรรณวัฒน์

พลตรี เกษม

พลเอก ศุภณัฐ

พลโท ชวเมธ

พลเอก ราชิต

พลเอก เพ็ญวิทย์

พลตรี สัมพันธ์

วาสิคศิริ

ลักษณะม่าย

บำเหน็จพันธุ์

ไกรพานนท์

โพธิ์ทองนาค

จตุมาศ

มาโกมล

เบญจนิรติศัย

แก้วทิรัญ

จ้อยเจริญ

อรุณรังษี

เลาหสุรโยธิน

ดำรงกุล

กองบรรณาธิการ

พันเอก สฤชดี

พันเอก สมเกียรติ

พันเอกหญิง ขวัญชุล

พันโท เกียรติกุล

พันโทหญิง บุศรินทร์

พันโทหญิง ปาริชาติ

พันโทหญิง พรพิมล

พันตรี พลากร

ร้อยเอกหญิง พิมพ์ชนก

ร้อยเอกหญิง ณัฐร่าปกรณ์

ร้อยโทหญิง ธิติรัตน์

ร้อยโทหญิง กชมน

ลาวัลย์วิสุทธิ

ถนนอมคุ้ม

พูนนาผล

อยู่อ่า

อูลปาทร

นิลเชียว

รักษาแก้ว

ไกรพานนท์

จันทร์มาฏ

อยู่สะอาด

พิเคราะห์ภูมิ

สอนนิม

บรรณาธิการ

ผู้ช่วยบรรณาธิการ

ผู้ช่วยบรรณาธิการ

ผู้ช่วยบรรณาธิการ

ผู้ช่วยบรรณาธิการ

ผู้ช่วยบรรณาธิการ

ผู้ช่วยบรรณาธิการ

ผู้ช่วยบรรณาธิการ

ผู้ช่วยบรรณาธิการ

ผู้ช่วยบรรณาธิการ

ผู้ช่วยบรรณาธิการ

ผู้ช่วยบรรณาธิการ

สารบัญ

<input type="checkbox"/>	เปิดตำนาน “วันสงกรานต์” ทำไมต้อง 13 เมษายน.....	12
<input type="checkbox"/>	ท่องโลกโซเชียลยังไง? ให้ข้อมูลของเราปลอดภัย.....	14
<input type="checkbox"/>	hMPV ไวรัสตัวร้าย ทำลายระบบหายใจ.....	16
<input type="checkbox"/>	อุโบสถ, โบสถ์ และวิหาร ต่างกันอย่างไร.....	17
<input type="checkbox"/>	โภชนาการสำหรับวัยรุ่น.....	19
<input type="checkbox"/>	หุ่นยนต์ส่งอาหารและหุ่นยนต์เสิร์ฟอาหาร คืออะไร.....	21
<input type="checkbox"/>	สัมพันธมิตรเสน่ที่การแสดง โขน – นาฏยศาสตร์ แห่งแผ่นดินใจกลางกรุง.....	23
<input type="checkbox"/>	กีฬาเคิร์ลลิง เกี่ยวข้องกับกฎฟิสิกส์ยังไง ?.....	26
<input type="checkbox"/>	ประกาศกรมสวัสดิการทหารบก	28
<input type="checkbox"/>	ผนวก ก	29
	▪ การคิดคำนวณยอดสมาชิกฌาปนกิจสงเคราะห์กองทัพบก ห้วงระยะเวลาตั้งแต่ 21 มกราคม 2568 – 20 กุมภาพันธ์ 2568	
<input type="checkbox"/>	ผนวก ข	30
	▪ รายนามสมาชิกฌาปนกิจสงเคราะห์กองทัพบกที่ถึงแก่กรรม	
<input type="checkbox"/>	ผนวก ค	59
	▪ รายนามสมาชิกฌาปนกิจสงเคราะห์กองทัพบกที่ถูกถอนสภาพออกจากทะเบียนสมาชิกชั่วคราว	
<input type="checkbox"/>	บัญชีหมายเลขโทรศัพท์ กรมสวัสดิการทหารบก	113



เปิดตำนาน “วันสงกรานต์” ทำไมต้อง 13 เมษายน

กองการสงเคราะห์
www.songkhro.com



ประเพณีสงกรานต์ของไทย จะจัดขึ้นระหว่างวันที่ 13 – 15 เมษายน ตรงกับเดือนห้าตามจันทรคติ โดยหลักฐานทางประวัติศาสตร์ไทยแสดงให้เห็นว่า ประเพณีนี้เกิดขึ้นมาตั้งแต่สมัยกรุงศรีอยุธยาแล้ว ซึ่งสมเด็จพระบรมไตรโลกนาถโปรดฯ ให้ตราขึ้น กล่าวถึง “พระราชพิธีเผด็จศึก” และ “พระราชพิธีลดแฉัตร”

พระราชพิธีเผด็จศึก เป็นพิธีการเกี่ยวกับการตัดจากปีเก่าขึ้นสู่อปีใหม่ ส่วนพระราชพิธีลดแฉัตรนั้น พระบาทสมเด็จพระจุลจอมเกล้า ทรงสันนิษฐานว่าหมายถึง พระราชพิธีรดน้ำเดือน 5 แสดงว่าประเพณีสงกรานต์ของหลวง มีมาตั้งแต่ต้นสมัยกรุงศรีอยุธยาแล้ว โดยในสมัยก่อนไทยใช้จุลศักราชการขึ้นปีใหม่ จึงเป็นการขึ้นจุลศักราชใหม่

คำว่า “สงกรานต์” มาจากภาษาสันสกฤต แปลว่าการเคลื่อนที่ หรือการเคลื่อนย้าย หมายถึง การเคลื่อนย้ายของพระอาทิตย์จากราศีหนึ่งสู่อีกราศีหนึ่ง ตามความหมายในภาษาสันสกฤต สงกรานต์ จึงเกิดขึ้นทุกเดือน ส่วนระยะเวลาที่คนไทยเรียกว่า “สงกรานต์” นั้น เป็นช่วงที่พระอาทิตย์เคลื่อนย้ายจากราศีมีนเข้าสู่ราศีเมษ นับว่าเป็นมหาสงกรานต์ เพราะเป็นวัน และเวลาตั้งต้นปีใหม่ตามสุริยคติ ซึ่งถือปฏิบัติในอินเดีย

ในสมัยโบราณไทยนับเดือนตามจันทรคติ และฉลองการขึ้นปีใหม่ในเดือนอ้าย ซึ่งตรงกับเดือนธันวาคม ประเพณีสงกรานต์จึงน่าจะเป็นประเพณีฉลองการขึ้นปีใหม่

ที่รับมาจากอินเดียเนื่องจากเดือนเมษายนเป็นเวลาที่คนไทยว่างจากการทำนา จึงเป็นการเหมาะสมสำหรับคนไทยที่จะฉลองปีใหม่ในช่วงเวลานั้นด้วย

เดิมทีวันที่จัดสงกรานต์นั้น จะมีการคำนวณทางดาราศาสตร์ แต่ในปัจจุบันได้มีการกำหนดวันที่แน่นอน คือ ตั้งแต่ 13 – 15 เมษายน โดยช่วงเวลาฉลองสงกรานต์ในแต่ละท้องถิ่นอาจไม่ตรงกันทีเดียว แต่ส่วนใหญ่แล้วนิยมทำบุญตักบาตรในวันที่ 13 เมษายน ถือเป็นวันมหาสงกรานต์ คือเป็นวันที่พระอาทิตย์ก้าวเข้าสู่ราศีเมษเป็นวันสิ้นปีเก่า วันที่ 14 เมษายน เป็นวันเนา คือวันที่เชื่อมต่อระหว่างปีเก่ากับปีใหม่ และวันที่ 15 เมษายน เป็นวันเถลิงศกขึ้นปีใหม่

วันที่ 13 เมษายน เรียกว่า มหาสงกรานต์ (วันผู้สูงอายุ)

วันที่ 14 เมษายน เรียกว่า วันเนา (วันครอบครัว)

วันที่ 15 เมษายน เรียกว่า วันเถลิงศก



กิจกรรมวันสงกรานต์ เนื่องจากยึดถือเป็นวันขึ้นปีใหม่ของไทย กิจกรรมในวันสงกรานต์ที่ยึดถือกันมา จึงเน้นไปที่ความเอื้ออาทร ความรัก ความผูกพัน ที่มีต่อกัน ทั้งในครอบครัว ชุมชน สังคม และศาสนา มีทั้งการทำบุญ แสดงความกตัญญู และพบปะสังสรรค์ สร้างความสนุกสนาน

ทำบุญตักบาตร หรือนำอาหารไปถวายพระที่วัด เพื่อสืบทอด ทำนุบำรุงพระพุทธศาสนา และอุทิศส่วนกุศลให้แก่บรรพบุรุษผู้ล่วงลับไปแล้ว

สรงน้ำพระ รตนน้ำขอพรผู้ใหญ่ มีทั้งสรงน้ำพระพุทธรูปและภิกษุ สามเณร เพื่อความเป็นสิริมงคล ในโอกาสขึ้นปีใหม่ นอกจากนี้ยังมีการรตนน้ำญาติผู้ใหญ่ หรือผู้ซึ่งเป็นที่เคารพนับถือ เพื่อขอศีลขอพรตามประเพณี

ก่อเจดีย์ทราย (ชนทรายเข้าวัด) จะทำในวันใดวันหนึ่งของวันที่ 13 – 15 เมษายนก็ได้ ผู้ทำบุญจะช่วยกันขนทรายมาก่อเป็นเจดีย์ขนาดต่าง ๆ ในบริเวณวัด ซึ่งจะ เป็นประโยชน์ ให้ใช้ก่อสร้างหรือถึอถมพื้นที่ เป็นเรื่องที่ดีว่า ได้บุญและสนุกสนาน แต่ไม่มีข้อจำกัดว่าต้องทำทุกวัด



ปล่อยนกปล่อยปลา เป็นการทำบุญเพื่อแสดงความกรุณาต่อสัตว์ที่นิยมทำในวันสงกรานต์ ซึ่งมีประวัติเล็กน้อย คือก่อนหน้าวันสงกรานต์เป็นหน้าแล้ง อากาศร้อนจัด น้ำแห้งขอดขาดตอนเป็นห้วง ๆ คงเหลือแต่ที่มีแอ่งและหนองน้ำ ปลาที่ตกคัก อีกไม่ช้าพอน้ำแห้งหมด ปลาเหล่านั้นก็ต้องตาย ชาวบ้านจึงพากันไปจับปลาที่ตกคัก ถ้าเป็นลูกปลาจะกินไม่ได้เนื้อได้หนังอะไรก็เลี้ยงไว้ในตุ่มเอาบุญ และนำไปปล่อย ในวันสงกรานต์ จึงเกิดเป็นประเพณีปล่อยปลา และลามมาถึงปล่อยนกด้วย

ทำบุญอุฐิ เป็นเรื่องที่นิยมทำแบบนิมนต์พระ ชักบังสุกุลอุฐิของญาติที่ล่วงลับไปแล้ว และอุทิศส่วนกุศลให้ โดยนิมนต์พระไปยังสถานที่เก็บหรือบรรจุอุฐิ หรือถ้าไม่มีอุฐิจะเขียนชื่อของผู้ที่ล่วงลับไปแล้วก็ได้ เมื่อบังสุกุลแล้ว ก็เผากระดาษแผ่นนั้นเสีย เหมือนเผาศพ การทำบุญอุฐิ จะทำในวันไหนก็ได้สุดแต่จะนัดหมายกัน

เล่นสาดน้ำ เพื่อเชื่อมความสัมพันธ์ระหว่างญาติ พี่น้องและมิตรสหาย ด้วยการรตนน้ำเพียงเล็กน้อยลงที่ไหล่ หรือที่มือ พร้อมกับคำอวยพรให้มีความสุข



เหตุที่มีการสรงน้ำ รตนน้ำ สาดน้ำในวันสงกรานต์ เนื่องมาจากความเชื่อ ที่ว่าการสาดน้ำ จะช่วยให้ฝนฟ้าตกบริบูรณ์ ทั้งนี้ยังเป็นเครื่องหมายแห่งความอุดมสมบูรณ์ เมื่อมีการเพาะปลูก ทำไร่นาก็ได้ผล และถือกันว่าน้ำเป็นเครื่องชำระมลทินให้สะอาดด้วย ทำให้น้ำจึงเป็นสิ่งที่ใช้ในพิธีต่างๆ อาบน้ำ ชัดน้ำ หรือรตนน้ำ เมื่อทำพิธีสมรส อาบน้ำเมื่อตาย อาบน้ำเมื่อโกนจุก หรือบวชนาค



ที่มา : <https://today.line.me/th/v2/article/l2a83ag>

ผู้นำเสนอ : ร้อยเอกหญิง ณิชฐาปกรณ์ จุลมนต์



ท่องโลกโซเชียลยังไง? ให้ข้อมูลของเราปลอดภัย

กองการออมทรัพย์
www.oomsb.com

ปัจจุบันปฏิเสธไม่ได้เลยว่า “โลกโซเชียล” สำคัญสำหรับเราขนาดไหน เพราะในทุก ๆ เข้าที่ตื่นมาหลายคนเป็นต้องหยิบโทรศัพท์ขึ้นมาเพื่อเช็กโซเชียลก่อนเป็นอย่างแรก และแน่นอนว่าหากเราลองคิดตามเราก็จะรู้ว่าโลกโซเชียลมีผลกับชีวิตประจำวันเราขนาดไหน เช่น การสั่งอาหาร การสั่งซื้อสินค้า หรือแม้แต่การอ่านข่าวสารต่าง ๆ ที่สามารถทำให้เราเข้าถึงข้อมูลได้ไวกว่าช่องทางอื่น และเมื่อเราเข้าถึงข้อมูลที่เราควรปกป้องไว้แล้วเราก็มาถึงวิธีการท่องโซเชียลให้ข้อมูลของเรามีความปลอดภัยกันต่อเลย



ประเภทของข้อมูลที่เราควรป้องกันไว้

- เลขบัตรประชาชน
- เลขทะเบียนบ้าน
- เบอร์โทรศัพท์
- E-mail ส่วนตัว
- วันเกิด
- ประวัติการค้นหาจากการท่องเว็บไซต์ (ควรใช้โหมดค้นหาแบบไม่จดจำตัวตน)
- ข้อมูลบนโปรไฟล์โซเชียลมีเดีย
- เพจที่เราติดตาม หรือคอมเมนต์
- คำร้องออนไลน์ที่เราเคยลงชื่อไว้

เริ่มแรกเลยเรามาทำความรู้จักเกี่ยวกับ “ข้อมูล” หรือ “DATA” กันก่อน

ข้อมูล (DATA) คือ ข้อเท็จจริงในเรื่องต่าง ๆ ที่มาในรูปแบบ ภาพ ตัวเลข ตัวอักษร และอื่น ๆ ที่ยังไม่ผ่านการประมวลผล ยกตัวอย่างเช่น ข้อมูลเบอร์โทรศัพท์ หรือ E-mail ของเราที่มีโฆษณาสามารถใช้ติดต่อมาหาเราได้แน่นอนว่าหลายคนเคยสงสัยแน่ ๆ ว่าแล้วคนเหล่านั้นนำข้อมูลส่วนตัวเรามาจากไหน ถ้าจะบอกกันจริง ๆ คงต้องอ่านกันอีกยาว แต่ส่วนใหญ่แล้วโฆษณาจะได้ข้อมูลไปก็เพราะเราใช้โซเชียลโดยไม่ได้ระมัดระวังใส่เบอร์โทรหรืออีเมลลงไปโดยที่เราไม่ตั้งใจ เพราะฉะนั้นเราต้องมาถึงประเภทของข้อมูลที่เราควรป้องกันไว้ก่อน

วิธีท่องโซเชียลให้ข้อมูลปลอดภัย โดยเราจะแบ่งหลัก ๆ ออกเป็น 7 วิธี

1. ตั้งรหัสผ่านที่เราู้คนเดียว หลาย ๆ คนอาจจะเคยพบเจอคนรอบข้างที่โดนแฮ็กบัญชีผู้ใช้ส่วนตัวบนแพลตฟอร์มต่าง ๆ แน่นอนว่าการตั้งรหัสผ่านที่เราู้คนเดียวไว้จะช่วยให้อุ่นใจกว่า รวมถึงการตั้งรหัสผ่านที่ยากขึ้นแต่เราสามารถจำได้ด้วยตัวเองก็จะเพิ่มความปลอดภัยให้ข้อมูลของเรามากขึ้น

2. ตั้งสติในการเสฟข่าว เราอาจจะเห็นได้ชัดจากเพจต่าง ๆ ที่เมื่อเวลามีข่าวดังที่คนสนใจก็จะเกิดการคอมเมนต์มากมาย แต่ใครจะไปรู้ในคอมเมนต์เหล่านั้นอาจเป็นการเปิดเผยข้อมูลส่วนตัวของเราออกไปได้เพราะฉะนั้นแล้วหากเรามีสติ และเสฟข่าวอย่างไม่มีอารมณ์ คอมเมนต์ และกดแชร์เท่าที่จำเป็นก็จะช่วยรักษาข้อมูลของเราไว้ได้



3. **ไม่ควรแสดงความรู้สึกต่าง ๆ ไว้บนโลกโซเชียลของเรามากนัก** หลายคนมักโพสต์ความรู้สึกแบบรัว ๆ ไม่ว่าจะเป็นการทะเลาะกับแฟน หรือจนเพื่อน เบื่องาน และอื่น ๆ เรียกได้ว่าทุกอารมณ์ถูกแจ้งเตือนเพื่อนบนโซเชียลตลอด การโพสต์บ่อย ๆ บางครั้งอาจมีข้อมูลส่วนตัวของเราหลุดออกไปได้ แต่ก็เชื่อว่าเราจะไม่สามารถโพสต์อะไรได้เลย เราสามารถโพสต์ได้หากเราไตร่ตรองแล้วว่าไม่กระทบกับข้อมูลส่วนตัวของเรามากนัก และเราไม่ได้โพสต์บ่อย ๆ นั่นเอง

4. **โซเชียลไม่มีความเป็นส่วนตัว** เราต้องคำนึงถึงคำนี้ไว้ให้มาก ๆ เพราะถึงแม้ว่าการที่เราจะโพสต์รูปภาพหรือโพสต์ข้อความต่าง ๆ ที่สามารถเห็นได้เฉพาะเพื่อนของเราบนโลกโซเชียล แต่เราก็ต้องไม่ลืมว่าพวกเขาเหล่านั้นก็สามารถแคป หรือบันทึกเรื่องราวของเราไว้ได้เช่นกัน

5. **เปิดเผยข้อมูลส่วนตัวของเราให้น้อยที่สุด** เราไม่ควรโพสต์ข้อมูลสำคัญที่เกี่ยวกับตัวเรามากนัก โดยเฉพาะ เลขบัตรประชาชน หรือเบอร์โทรศัพท์ หรือแม้แต่การโพสต์ภาพถ่ายบ้านของเราเอง ลองคิดตามดูว่า หากเราโพสต์ภาพถ่ายบ้านของเราพร้อมทั้งเช็คอินสถานที่แน่นอนว่าโพสต์เหล่านั้นจะถูกรวมอยู่บนคลังภาพและขึ้นอยู่ในข้อมูลมือถือของใครหลาย ๆ คน นี่เองอาจทำให้เราไม่ปลอดภัยได้

6. **จดบันทึกประวัติใช้งานการเงิน** ข้อนี้สำคัญมาก เพราะเรื่องเงินไม่เข้าใครออกใครแน่นอน เราควรจดบันทึกรายรับ-รายจ่ายของเราอยู่เสมอเพื่อป้องกันเงินสูญหายโดยที่เราไม่ได้ใช้แบบไม่รู้ตัวและที่สำคัญไม่ควรผูกเลขบัตรเครดิต เลขบัญชีธนาคาร ลงในเว็บไซต์ข้อปึงออนไลน์หรือเว็บไซต์โซเชียลต่าง ๆ เพราะแน่นอนว่าเราไม่รู้อนาคตเราอาจจะโดนแฮ็กบัญชีในภายหลังก็ได้

7. **หลีกเลี่ยงการใช้ Wi-Fi สาธารณะ** เราควรพยายามหลีกเลี่ยงการใช้ Wi-Fi สาธารณะ และเน้นการใช้อินเทอร์เน็ตจากเครือข่ายมือถือของตัวเองเพื่อเพิ่มความปลอดภัย และป้องกันข้อมูลมือถือ เพราะเราไม่สามารถรู้ได้เลยว่าเครือข่าย Wi-Fi สาธารณะฟรีนั้นปลอดภัยจริงหรือไม่ หากไม่มีทางเลือกจริง ๆ ควรใช้ VPN (Virtual Private Networks) ด้วย เพื่อให้แน่ใจว่าการใช้งานทั้งหมดจะปลอดภัย ตั้งแต่การใช้แอปพลิเคชัน Internet Banking หรือธนาคารออนไลน์ ไปจนถึงข้อความส่วนตัวที่เราใช้ในชีวิตประจำวันของเรานั้นเอง

นี่ก็เป็นวิธีการท่องโซเชียลของเรา ให้ปลอดภัยมากยิ่งขึ้น อย่างไรก็ตามเราเองก็สามารถท่องโซเชียลอย่างสนุก พร้อมทั้งป้องกันความปลอดภัย ของข้อมูลเราไว้ได้เช่นกัน เพียงแค่เราเพิ่มความระมัดระวัง และทำเป็นประจำจนคุ้นเคย ความเป็นส่วนตัวของเราก็จะไม่ถูกมิชฌาชีพสามารถขโมยไปจากเราได้



SCAN ME

ที่มา : <https://www.krungsri.com/th/krungsri-the-coach/loan/borrowing/7-tips-restructuring-debt>

ผู้นำเสนอ : พันโทหญิง ปารีชาติ นิลเขียว



hMPV ไวรัสตัวร้าย ทำลายระบบหายใจ

กองธุรการ

www.awd-rta.com

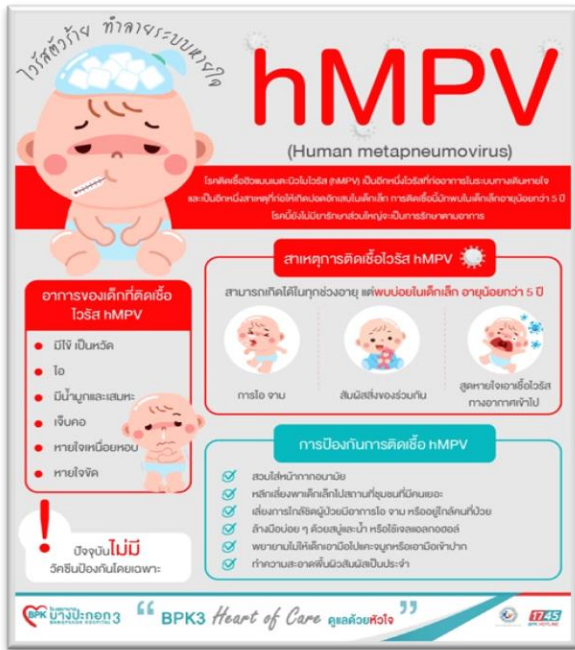

หรือการสัมผัสกับสารคัดหลั่งที่ปนเปื้อนเชื้อ

- การสัมผัสโดยตรงกับสารคัดหลั่งจากการไอ จาม หรือการพูดของผู้ติดเชื้อ
- การสัมผัสสิ่งของหรือพื้นผิวที่มีเชื้อ hMPV และนำมือเข้าสัมผัสจมูก ปาก หรือตา
- การสูดหายใจเอาเชื้อไวรัสที่แขวนลอยในอากาศเข้าไป

อาการของเด็กที่ติดเชื้อไวรัส hMPV

เมื่อติดเชื้อ hMPV อาการทั่วไปของเด็กที่ติดเชื้อ 50-80% มักเริ่มด้วย

- มีไข้ เป็นหวัด
- ไอ
- มีน้ำมูกและเสมหะ
- เจ็บคอ
- หายใจเหนื่อยหอบ
- หายใจจืด

โดยทั่วไปแล้ว เด็กที่ติดเชื้อ hMPV จะมีอาการป่วยประมาณ 5-7 วัน แล้วจะค่อย ๆ หาย อย่างไรก็ตาม ในบางรายอาการอาจรุนแรงและต้องรักษาตัวในโรงพยาบาลเป็นเวลานานกว่านั้น

การป้องกันการติดเชื้อฮิวแมนเมตาเนิวโมไวรัส (hMPV) ไวรัส

เนื่องจากยังไม่มีวัคซีนสำหรับป้องกันโรค hMPV โดยเฉพาะ การป้องกันการติดเชื้อ hMPV ในเด็ก ผู้ปกครองควรระวัง คือทำได้โดยการหลีกเลี่ยงพาเด็กเล็กไปสถานที่ชุมชนที่มีคนเยอะ เลี่ยงการใกล้ชิดผู้ป่วยมีอาการไอ จาม หรืออยู่ใกล้คนที่ป่วยเป็นโรคระบบทางเดินหายใจและควรรักษาความสะอาด

- ล้างมือบ่อย ๆ ด้วยสบู่และน้ำ หรือใช้เจลแอลกอฮอล์
- พยายามไม่让孩子เอามือไปแตะจมูกหรือเอามือเข้าปาก
- ทำความสะอาดพื้นผิวสัมผัสเป็นประจำ เพื่อลดโอกาสการติดเชื้อทางเดินหายใจ



ที่มา : <https://www.bangpakok3.com/care>

โรคติดเชื้อฮิวแมนเมตาเนิวโมไวรัส (hMPV) เป็นอีกหนึ่งไวรัสที่ก่ออาการในระบบทางเดินหายใจ และเป็นอีกหนึ่งสาเหตุที่ก่อให้เกิดปอดอักเสบในเด็กเล็ก การติดเชื้อนี้มักพบในเด็กเล็กอายุน้อยกว่า 5 ปี โรคนี้ยังไม่มียารักษา ส่วนใหญ่จะเป็นการรักษาตามอาการ ฉะนั้นหากลูกมีอาการไอ หอบเหนื่อย เป็นหวัด มีน้ำมูก ควรรีบมาพบแพทย์เพื่อตรวจหาเชื้อและทำการรักษาอย่างทันทั่วถึง

เชื้อฮิวแมนเมตาเนิวโมไวรัสคือ

เชื้อฮิวแมนเมตาเนิวโมไวรัส คือ ไวรัสชนิดหนึ่งซึ่งอยู่ในกลุ่มเดียวกับ RSV ที่ทำให้เกิดอาการติดเชื้อในทางเดินหายใจแบบเฉียบพลัน ส่วนใหญ่พบในกลุ่มเด็กเล็กอายุน้อยกว่า 5 ปี และผู้สูงอายุ ในผู้ใหญ่และเด็กโต ที่มีภูมิคุ้มกันต่ำ หากติดเชื้อนี้ อาจมีอาการเหมือนแค่เป็นหวัดธรรมดา หรือไม่มีอาการก็ได้ โดยเชื้อฮิวแมนเมตาเนิวโมไวรัสสามารถติดต่อกันผ่านทาง น้ำมูก น้ำลาย ไอ หรือจาม

สาเหตุการติดเชื้อไวรัส hMPV

การติดเชื้อ hMPV สามารถเกิดได้ในทุกช่วงอายุ แต่พบบ่อยในเด็กเล็ก อายุต่ำกว่า 5 ปี โดยเชื้อนี้สามารถแพร่กระจายผ่านละอองฝอยจากการไอ จาม



อุโบสถ, โบสถ์ และวิหาร ต่างกันอย่างไร

กองการมาปนกิจ

www.chapanakit-rta.com

ประเทศไทยของเราได้ชื่อว่าเป็นเมืองพุทธ เพราะหากจะดูตามประชากรในประเทศไทยของเราเกือบทั้งหมดนับถือศาสนาพุทธ วัดแต่ละภาคก็มีทั้งที่เหมือนและแตกต่างกันในด้านสถาปัตยกรรม และการตกแต่ง แต่สิ่งที่คนส่วนใหญ่อาจจะยังไม่รู้ความแตกต่างที่ชัดเจน แม้ว่าจะเข้าอภิวัดกันมาตั้งแต่จำความได้ก็คือ ความแตกต่างระหว่างอุโบสถ โบสถ์ กับวิหาร หรือบางคนอาจจะเข้าใจผิดว่า อุโบสถ โบสถ์หรือวิหาร ก็เป็นคำที่ใช้เรียกสถานที่แห่งเดียวกัน แต่นั่นเป็นความเข้าใจที่ผิด



อุโบสถ โบสถ์ วิหาร ต่างกันอย่างไร

คำว่า “โบสถ์” และ “วิหาร” สร้างความสับสนอยู่บ่อย ๆ ให้กับเหล่าสายบุญ บางวัดมี “อุโบสถ” เป็นศัพท์เพิ่มเข้ามาอีกเวลาถ่ายรูปเช็คอินถึงกับต้องเข้าไปดูข้อมูลให้แน่ใจว่านี่โบสถ์นั้นวิหาร ส่วนนี้อุโบสถ เรามาเพิ่มทักษะความรู้กันค่ะ

อุโบสถ หรือโบสถ์ ถ้าเอาตามแบบพจนานุกรมก็คือคำเดียวกัน แต่นับตามสมัยนิยมมีจุดต่างกันเล็กน้อย ซึ่ง**โบสถ์**ไม่จำเป็นต้องมีอาคารใหญ่โตอลังการ ขอเพียงมีพื้นที่พอเหมาะก็สามารถใช้ประกอบพิธีกรรมได้ ส่วน**อุโบสถ**มีลักษณะเป็นห้องโถง โดยมีส่วนประกอบทางสถาปัตยกรรมครบครัน เช่น หน้าบันปูนปั้น, ซ่อฟ้า, ไบระกา, นาคสะดุ้ง ฯลฯ **โบสถ์** หรือ**อุโบสถ** เป็นอาคารสำคัญของวัด ทางพระพุทธศาสนา ใช้เป็นที่ประชุมพระสงฆ์เพื่อทำสังฆกรรม (การประชุมของพระสงฆ์ตามพระวินัยปิฎกเพื่อประกอบกิจกรรมต่าง ๆ เช่น การอุปสมบท การลงพระปาฏิโมกข์) ในสมัยโบราณใช้โบสถ์มา หรือเรียกอีกอย่างว่าโบสถ์มา



การสร้างโบสถ์ต้องขอพระราชทาน**วิสุงคามสีมา** คือเขตที่พระมหากษัตริย์พระราชทานเป็นสิทธิ์ขาดเพื่อให้ใช้เป็นที่ตั้งสร้างโบสถ์ได้ บริเวณภายนอกโบสถ์จะฝังลูกนิมิต โดยรอบเป็นเครื่องกำหนดเขตที่ได้รับพระราชทานวิสุงคามสีมา ตามปกติมีลูกนิมิต 8 ลูกใน 8 ทิศ ด้านบนเหนือลูกนิมิตมักมี**ใบสีมา (ใบเสมา)** ประดิษฐานอยู่ และอาจสร้างซุ้มครอบใบสีมา เรียกว่า **ซุ้มพัทธสีมา** หรือ **ซุ้มสีมา** รูปแบบผังพื้นโดยทั่วไปเป็นรูปสี่เหลี่ยมผืนผ้า มักมีระเบียง มุข หรือเฉลียงประกอบ



ใบเสมา อาณาเขตของโบสถ์

โบสถ์พบหลักฐานว่าเริ่มมีในสมัยสุโขทัย แต่มีเพียงซากไม่มากนัก ต่อมาในสมัยอยุธยาตอนต้น โบสถ์มีความสำคัญขึ้นกว่าเดิมแต่น้อยกว่า**วิหาร** จึงยังมีขนาดเล็กและนิยมสร้างไว้ทางทิศตะวันตกซึ่งเป็นด้านหลังของวัด ในสมัยอยุธยาตอนกลางและตอนปลาย โบสถ์มีความสำคัญมากขึ้น จึงทำให้ขนาดและรูปแบบเปลี่ยนแปลงไป เช่น โบสถ์สมัยอยุธยาตอนกลางมีขนาดใหญ่ขึ้นกว่าเดิม เจาะช่องหน้าต่าง และมีลักษณะเด่นคือทำตรงส่วนฐานเป็นเส้นอ่อนโค้งอย่างที่เรียกว่า **ตกท้องสำเภา** หรือ **ตกท้องช้าง** ซึ่งถือเป็นสิ่งสำคัญยิ่งของวัดมาจนถึงปัจจุบัน



ลักษณะของ โบสถ์ตกท้องสำเภา หรือตกท้องช้าง

ในสมัยรัตนโกสินทร์มักสร้างโบสถ์ขนาดใหญ่ มีรูปแบบ แตกต่างกันไปตามขนบนิยมและแบบอย่าง วัดบางวัดได้รับอิทธิพลจากต่างประเทศมาผสมผสานกันได้ชัดเจน เช่น พระอุโบสถวัดราชโอรสาราม มีศิลปกรรมแบบไทยผสมจีน หรือวัดราชาธิวาส มีศิลปกรรมแบบเขมร นอกจากนี้โบสถ์ในท้องถิ่นก็มีรูปแบบและลักษณะเฉพาะทางศิลปะที่แตกต่างกันไป ปัจจุบันเรียกโบสถ์ตามฐานะของวัด คือ พระอารามหลวง เรียกว่า **พระอุโบสถ** วัดราษฎร์เรียกว่า **อุโบสถ** หรือ **โบสถ์**



ส่วนคำว่า **วิหาร** หมายถึงอาคารที่ใช้ประดิษฐานพระพุทธรูปสำคัญ วิหารที่อยู่ในวัดมักจะทำคู่กับโบสถ์ จะไม่มีโถงเสมาอยู่ตามทิศโดยรอบ วิหารมีหลายแบบ เช่น

- **วิหารคด** คือ วิหารที่มีลักษณะคดอยู่ตรงมุมกำแพงแก้วของอุโบสถ อาจมีหลังเดี่ยวก็ได้ โดยมากจะมี 4 มุม และประดิษฐานพระพุทธรูปไว้ภายใน เช่น วิหารคด วัดพระเชตุพนวิมลมังคลาราม



พระวิหารคด
เป็นศาสนสถานที่สร้างขึ้นเพื่อแสดงเขตบวรพุทธสถานสำคัญ

- **วิหารทิศ** คือ วิหารที่สร้างออกทั้ง 4 ด้านของพระสถูปเจดีย์หรือพุทธเจดีย์ หรือเป็นวิหารที่อยู่ตรงกลางของพระระเบียงทั้ง 4 ด้าน เช่น วิหารทิศ วัดพระปฐมเจดีย์ จังหวัดนครปฐม

- **วิหารยอด** หมายถึงวิหารที่มียอดเป็นรูปทรงต่าง ๆ ถ้ายอดเป็นทรงเจดีย์ เรียก**วิหารยอดเจดีย์** ถ้ายอดเป็นทรงปราสาท เรียก**วิหารยอดปราสาท**

- **วิหารราย** เป็นวิหารที่มีขนาดเล็ก ตั้งเรียงรายอยู่ภายในพุทธาวาสโดยรอบ เช่น วิหารราย วัดพระศรีสรรเพชญ์ จังหวัดพระนครศรีอยุธยา

- **วิหารหลวง** คือ วิหารที่มีด้านท้ายเชื่อมติดกับ พระสถูป พระเจดีย์ หรือพระปราสาท เช่น วิหารหลวง วัดพระศรีรัตน มหาธาตุ จังหวัดสุโขทัย

จากบทความข้างต้นทำให้ทราบกันแล้วว่าอุโบสถ, โบสถ์ และ วิหาร ต่างกันอย่างไร ถือเป็นเกร็ดเล็กเกร็ดน้อยเวลาไปไหว้พระทำบุญ แต่สิ่งที่เหมือนกันคือทุกอย่างอยู่ในเขตของวัด ต้องใช้ความสงบ ความสำรวม และเคารพต่อสถานที่ ถือเป็นสิ่งควรกระทำเพื่อให้ทุกการทำบุญนั้นได้ “บุญ” อย่างเต็มที่



ที่มา :

- <https://horoscope.trueid.net/detail/3vMeeAP0gLKv>
- <http://legacy.orst.go.th/?knowledges=อุโบสถ-๓๗-กันยายน-๒๕๕๒>
- <http://legacy.orst.go.th/?knowledges=วิหาร-๑๐-ธันวาคม-๒๕๕๕>

ผู้นำเสนอ : พันโทหญิง พรพิมล รักษาแก้ว



โภชนาการสำหรับวัยรุ่น

กองกิจการร้านสวัสดิการกลาง

www.awds-rta.com



ความต้องการอาหารของวัยรุ่น

พลังงาน วัยรุ่นชาย 1,700 - 2,300 กิโลแคลอรี

พลังงาน วัยรุ่นหญิง 1,600 - 1,850 กิโลแคลอรี



วัยรุ่น หมายถึง ผู้ที่มีอายุ 12-20 ปี เป็นระยะที่ร่างกายมีการเจริญเติบโตอย่างเต็มที่และรวดเร็วรวมถึง มีการเปลี่ยนแปลงทั้งขนาดโครงสร้างตั้งนั้นการส่งเสริมให้เด็กวัยรุ่นได้รับอาหารที่ถูกหลักโภชนาการเหมาะสมกับความ ต้องการและมีปริมาณเพียงพอเพื่อใช้สำหรับการเจริญเติบโต และเป็นพลังงานเพื่อการประกอบกิจกรรมในแต่ละวัน

ความสำคัญของอาหารกับวัยรุ่น

1. เพื่อใช้ในการเจริญเติบโตของร่างกายและพัฒนาระบบต่าง ๆ ของร่างกาย รวมถึงสร้างพลังงานสำหรับการใช้ประกอบกิจกรรมต่าง ๆ ในแต่ละวัน
2. เพื่อให้ได้รับอาหารที่เหมาะสมกับความต้องการของช่วงวัย



คาร์โบไฮเดรต พลังงานควรได้รับ 55-60% ของพลังงานทั้งหมด ได้แก่ ข้าว แป้ง เผือก มัน ข้าวโพด ธัญพืช และขนมปังไม่ขัดสี เช่น ข้าวกล้อง

โปรตีน เสริมสร้างกล้ามเนื้อ สร้างภูมิคุ้มกันและฮอร์โมนควรได้รับ 10-15% ของพลังงานทั้งหมด ได้แก่ เนื้อสัตว์ต่าง ๆ แนะนำเนื้อสัตว์ไขมันต่ำ เช่น ปลา เนื้อสัตว์ไม่ติดมันและหนัง นม ถั่วเมล็ดแห้ง ผลิตภัณฑ์จากถั่วต่าง ๆ เช่น เต้าหู้โปรตีนเกษตร

ไขมัน ให้พลังงานและความอบอุ่น รวมถึงกรดไขมันที่จำเป็นต่อระบบประสาท และช่วยในการละลายและดูดซึมวิตามินที่ละลายได้ในไขมัน ควรได้รับ 30% ของพลังงานทั้งหมด ได้แก่ ไขมันจากพืชและจากสัตว์ น้ำมันปลา เนยงา เน้นไขมันจากพืช

วิตามิน สำคัญต่อปฏิกิริยาการสลายอาหารให้ได้พลังงานมีมากในธัญพืช ผักและผลไม้ นอกจากนี้ผักและผลไม้ยังช่วยลดการดูดซึมน้ำตาลและคอเลสเตอรอล ช่วยเสริมสร้างระบบขับถ่าย

แร่ธาตุ เป็นองค์ประกอบของเซลล์และกล้ามเนื้อ แร่ธาตุที่สำคัญกับวัยรุ่น คือ แคลเซียม ช่วยสร้างกระดูก แหล่งแคลเซียม ได้แก่ นม ผลิตภัณฑ์จากนม ปลาเล็กปลาน้อย



กุ้งเล็ก กะปิ ปลากระป๋อง และผักใบเขียว ฟอสฟอรัส เป็นองค์ประกอบของกระดูก แหล่งอาหาร ได้แก่ ถั่ว ไข่ ปลา เนื้อสัตว์ เป็ด ไก่ นม และเนยแข็ง เหล็ก เป็นองค์ประกอบของเม็ดเลือดแดง ผู้หญิงมีความต้องการมากกว่าผู้ชาย เนื่องจากเสียไปกับประจำเดือน แหล่งอาหาร ได้แก่ เครื่องในสัตว์ ตับ เลือด และเนื้อสัตว์ที่มีสีแดง

น้ำ เป็นส่วนประกอบของเซลล์ น้ำย่อย ฮอรโมนน้ำเป็นตัวละลาย ช่วยรักษาความสมดุลและอุณหภูมิของร่างกาย โดยปกติร่างกายต้องการน้ำวันละประมาณ 8 -10 แก้ว



ปัญหาทางด้านโภชนาการของวัยรุ่น

- รับประทานอาหารไม่ตรงเวลา
- การไม่รับประทานอาหารเช้า
- การอดอาหารบางมื้อ เพราะกังวลเรื่องน้ำหนักและรูปร่าง ส่งผลให้ขาดสารอาหาร
- การรับประทานอาหารจานด่วนแบบตะวันตก เช่น เบอร์เกอร์ เฟรนช์ฟรายด์ เป็นต้น
- การรับประทานอาหารจุกจิก ขนมหกขบกรอบ หรือ ขนมหขบเคี้ยว ก่อให้เกิดโรคอ้วนและฟันผุได้
- ความเชื่อผิด ๆ เรื่องอาหาร หลงเชื่อคำเชิญชวนของโฆษณา เช่น อาหารเสริมต่าง ๆ
- เบื่ออาหาร เนื่องจากภาวะทางอารมณ์และจิตใจ เช่น ผิดหวังเรื่องต่าง ๆ



โภชนบัญญัติ

9 ประการ

คืออะไร กินอย่างไร เพื่อสร้างสุขภาพที่ดี

วัยรุ่นกับโภชนาการบัญญัติ 9 ประการ “4 อย่า 5 อย่าง”

1. อย่าให้กินอาหารครบ 5 หมู่ หลากหลายไม่ซ้ำซาก และดูแลน้ำหนักตัวสม่ำเสมอ
2. อย่าให้กินข้าวเป็นหลัก สลับกับแป้งบ้างเน้นกินข้าวกล้อง ข้าวโพด ลูกเดือย หรืออาหารไม่ขัดขาว
3. อย่าให้กินพืชผักให้มาก และกินผลไม้ตามธรรมชาติ เน้นกินพืชผัก 5 สี เพื่อให้ได้รับใยอาหารและสารไฟโตเอสโตรเจนอย่างเพียงพอ
4. อย่าให้กินเนื้อสัตว์ไม่ติดมัน ไข่ และถั่ว เมล็ดแห้ง เน้นกินปลา ไข่ และเนื้อแดง
5. อย่าให้ดื่มนมที่เหมาะสมกับวัย เน้นการดื่มนมรสธรรมชาติ (รสจืด) และนมขาดมันเนยสำหรับวัยรุ่นที่ต้องการควบคุมน้ำหนัก
6. อย่ากินอาหารที่มีไขมันสูง เน้นวิธีการประกอบอาหารแบบไม่ใช้น้ำมันและใช้น้ำมันน้อย ต้ม นึ่ง ลวก อบและลดการกินอาหารขนมอบที่มีไขมันทรานส์ประกอบ เช่น โดนัท คุกกี้ เป็นต้น
7. อย่ากินอาหารรสจัด เน้นกินอาหารรสจืดและชิมก่อนเติมลดเครื่องดื่มรสหวาน
8. อย่ากินอาหารที่ปนเปื้อน เน้นกินอาหารสุกใหม่ ๆ เลือกร้านค้าที่ได้มาตรฐานสุขาภิบาลอาหาร
9. อย่าดื่มน้ำที่มีแอลกอฮอล์ เน้นดื่มน้ำเปล่า วันละ 6-8 แก้ว



ที่มา :

<https://www.simahidolacth/th/healthdetail.asp?aid=1287>

ผู้นำเสนอ : ร้อยโทหญิง อิศารัตน์ พิเคราะห์ภูมิ



หุ่นยนต์ส่งอาหารและหุ่นยนต์เสิร์ฟอาหาร คืออะไร ?

กองกิจการสโมสร
www.armyclubthai.com



“**หุ่นยนต์เสิร์ฟอาหาร**” บางครั้งถูกเรียกว่า “**หุ่นยนต์ส่งอาหาร**” เป็นนวัตกรรมใหม่ที่ออกแบบมาเพื่อเป็นตัวช่วยในการลดขั้นตอนการทำงานในร้านอาหาร ดูแลงานจัดส่งซ้ำ ๆ เสิร์ฟอาหารได้หลายโต๊ะในครั้งเดียว เน้นความคล่องตัวด้วยระบบ AI ที่ช่วยเหลือและแบ่งเบางานเสิร์ฟอาหาร งานหน้าบ้านของพนักงาน ในความเป็นจริง หุ่นยนต์ไม่ได้สร้างมาเพื่อทดแทนผู้คน เพียงแต่ร่วมมือกับผู้คน เพื่อให้พนักงานไม่ต้องทำงานซ้ำซาก ให้พวกเขา มุ่งเน้นไปทำงานบริการลูกค้า การสื่อสารกับลูกค้าเป็นหลัก ซึ่งจะช่วยให้ปรับปรุงประสบการณ์ของลูกค้าและลดต้นทุนของเจ้าของร้านอาหารได้อีกด้วย

ความแตกต่างระหว่าง หุ่นยนต์เสิร์ฟอาหาร และ หุ่นยนต์ส่งอาหาร

ในบางบริบทคำว่า “หุ่นยนต์ส่งอาหาร” จะหมายถึง หุ่นยนต์ที่เน้นบทบาทในการเคลื่อนย้ายอาหาร หรือ สิ่งของระหว่างจุดต่าง ๆ ที่มีระยะห่างมากกว่า เช่น การส่งอาหารถึงห้องพักของโรงแรม หรือส่งอาหารให้ผู้ป่วย ในโรงพยาบาลโซนอื่น ๆ แต่ระหว่าง 2 คำก็สามารถใช้แทนกันได้ แล้วแต่ความถนัดในการเรียกใช้คำของแต่ละบุคคล

หุ่นยนต์เสิร์ฟอาหาร (Food Serving Robot หรือ Robot Waiter)

- เน้นการเสิร์ฟในพื้นที่จำกัด เช่น ร้านอาหาร คาเฟ่ ฟู้ดส์คอร์ต
- มีถาดสำหรับวางอาหาร
- มีเซ็นเซอร์หลีกเลี่ยงสิ่งกีดขวาง เช่น LiDAR หรือกล้อง 3 มิติ

หุ่นยนต์ส่งอาหาร (Food Delivery Robot)

- ออกแบบเพื่อการเคลื่อนที่ในพื้นที่กว้าง เช่น โรงแรม โรงพยาบาล
- มีช่องเก็บอาหารที่ปลอดภัย รองรับการส่งอาหารแบบไร้สัมผัส และกำหนดสิทธิ์การเข้าถึงช่องเก็บฯ
- ใช้สำหรับการจัดส่งที่ต้องการความปลอดภัย และสุขอนามัยสูง เช่น โรงพยาบาล

ประโยชน์ของการใช้หุ่นยนต์เสิร์ฟอาหาร และ หุ่นยนต์ส่งอาหาร

- เพิ่มประสิทธิภาพ: ทำงานในชั่วโมงเร่งด่วนได้อย่างมีประสิทธิภาพ ลดภาระงานพนักงาน
- ลดความผิดพลาด: ช่วยลดข้อผิดพลาดในการเสิร์ฟ หรือส่งอาหารผิดโต๊ะ
- ประหยัดต้นทุน: ลดการพึ่งพาแรงงานคนในระยะยาว



คุณลักษณะและการทำงานของหุ่นยนต์นั้นแบ่งออกเป็น 2 แบบ

1. LABEL position mapping system: ระบบการวางตำแหน่ง ใช้ในการสร้างแผนที่ของตำแหน่งต่าง ๆ โดยจะใช้ QR Reader ติดตามเพดานเป็นจุดเล็ก ๆ เพื่อสร้างเส้นทางเดินให้หุ่นยนต์เสิร์ฟอาหารได้เดินตามเส้นทางที่กำหนดไว้ได้อย่างแม่นยำ ตัวหุ่นยนต์จะมีกล้องในการอ่านคิวอาร์โค้ดด้านบนเพดาน แต่มีข้อจำกัดในเรื่องขององค์ประกอบของสถานที่ เช่น หากเพดานมีความสูง มีระยะห่างจากพื้นมาก หุ่นยนต์ไม่สามารถอ่านคิวอาร์โค้ดได้ หรือ การติดคิวอาร์โค้ดอาจจะสร้างความไม่สวยงามให้กับร้านอาหารได้

2. SLAM position mapping system: ระบบ LiDAR ต่าง ๆ RGBD หรือ Sensor เพื่อใช้วัดระยะทาง หรือความสูงของพื้นผิว การทำงานคือการส่งแสงเลเซอร์ไปกระทบกับวัตถุต่างๆพื้นผิวต่างๆ เป็นตัวรับสัญญาณ เพื่อวัดระยะทางของหุ่นยนต์ การกำหนดตำแหน่งแบบเรียลไทม์ และการสร้างแผนที่ได้เองจากตัวหุ่นยนต์ ตัวหุ่นยนต์สามารถจัดความจำเป็นในการติดคิวอาร์โค้ดใด ๆ ล่วงหน้า ซึ่งอำนวยความสะดวกให้กับร้านอาหาร และตัวหุ่นยนต์มีการปรับตัวสิ่งแวดล้อมรอบข้างได้อัตโนมัติ เหมาะกับร้านอาหารทุกรูปแบบ

สรุป:

ทั้งหุ่นยนต์เสิร์ฟอาหาร และ หุ่นยนต์ส่งอาหาร คือ หุ่นยนต์บริการที่ช่วยเพิ่มประสิทธิภาพและลดต้นทุนในธุรกิจบริการ การเลือกใช้หุ่นยนต์ที่เหมาะสมกับลักษณะธุรกิจ เช่น ร้านอาหาร โรงแรม หรือโรงพยาบาล จะช่วยสร้างความประทับใจให้กับลูกค้าและช่วยให้ธุรกิจของคุณโดดเด่นเหนือคู่แข่ง



ที่มา:<https://www.automation.co.th/blog/delivery-robot/>

ผู้นำเสนอ : ร้อยโทหญิง กชมน สอนนิม



สัมพันธมิตรเสนอห์การแสดง โขน – นาฏยศาสตร์แห่งแผ่นดิน

ใจกลางกรุง

กองแผนและโครงการ
www.awd-plan.com



MBK CENTER

MBK CENTER KHON

EPIC THAI MASKED PERFORMANCE

格斗之夜 史诗般的泰式面具表演 | ملحمة تايландية بالاقامة استعراض رقصه الخون

30 JAN 25 – 25 DEC 25

2025年1月30日到2025年12月25日

2025 يناير 30 إلى 2025 ديسمبر 25

FREE ADMISSION

免费入场 مجاني

ENJOY EPIC THAI SHOW AT THE HEART OF BANGKOK

在曼谷的中心享受史诗般的泰式表演 | في قلب بانكوك استمتع بالعرض التايلندي الملحمي

“EVERY THURSDAY END OF THE MONTH”

每个月最后一个周四 | آخر خميس من كل شهر

*รายละเอียดและวันจัดกิจกรรม อาจมีการเปลี่ยนแปลง
สอบถามรายละเอียดเพิ่มเติม โทร. 1285 หรือ www.mbk-center.co.th

AT 6 Floor, Meeting Point or Avenue (ZONE A)
2nd Floor, SKYWALK

免費入場 MBK CENTER 2樓 A區 (Skywalk) 2樓

SHOWTIME (2 Rounds/Day) : ● 3.00 P.M. ● 6.00 P.M.

表演時間 每天2場 下午3點/晚上6點 (عرض (عروض) اليوم الساعة 3 مساء الساعة 6 مساء)

โขนคืออะไร ?

โขน เป็นหนึ่งในศิลปะการแสดงชั้นสูงของไทยที่มีความเป็นเอกลักษณ์และทรงคุณค่าอย่างยิ่ง โขนเกิดขึ้นในราชสำนักไทยตั้งแต่สมัยอยุธยา และถูกยกย่องว่าเป็นการแสดงที่รวมเอาศิลปะหลากหลายแขนงเข้าไว้ด้วยกัน ไม่ว่าจะเป็นการร่ายรำที่สง่างาม การขับร้อง และดนตรีที่ไพเราะ หรือการเล่าเรื่องราวเกียรติที่แฝงไว้ด้วยคติธรรม สิ่งที่ทำให้โขนแตกต่างจากการแสดงอื่น ๆ คือ การสวมหน้ากาก ซึ่งเป็นเอกลักษณ์เฉพาะของตัวละครในเรื่องรามเกียรติ์ เช่น ทศกัณฐ์ หนุมาน และพระราม เครื่องแต่งกายของนักแสดงยังถูกออกแบบอย่างประณีตด้วยลวดลายไทยที่งดงาม แสดงถึงความวิจิตรบรรจงและความตั้งใจในการถ่ายทอดวัฒนธรรมไทย

เนื้อเรื่องน่าติดตาม : การแสดงโขนจะนำเสนอเรื่องราวจากมหากาพย์รามเกียรติ์ ซึ่งเป็นเรื่องราวเกี่ยวกับการต่อสู้ระหว่างธรรมะและอธรรม โดยมีตัวละครสำคัญ เช่น พระราม พระลักษมณ์ หนุมาน และทศกัณฐ์ ที่จะพาคุณเข้าสู่โลกแห่งจินตนาการและตำนาน

เครื่องแต่งกายที่งดงาม : นักแสดงโขนทุกคนจะสวมใส่เครื่องแต่งกายที่ประณีตและเต็มไปด้วยรายละเอียดอันวิจิตร เช่น หน้ากากที่ทำด้วยมืออย่างพิถีพิถัน และชุดที่ประดับด้วยลวดลายไทยอันสวยงาม

ดนตรีสดไพเราะ : การแสดงโขนจะมีวงดนตรีไทยบรรเลงสด ซึ่งจะช่วยเสริมสร้างบรรยากาศและอารมณ์ของการแสดงให้สมบูรณ์แบบยิ่งขึ้น

ศูนย์การค้าเอ็ม บี เค เซ็นเตอร์ ร่วมสืบสานศิลปะการแสดงชั้นสูงของไทย จัดการแสดง “โขน - นาฏยศาสตร์แห่งแผ่นดิน” พบกับศิลปะการแสดงชั้นสูง ผ่านการเล่าเรื่องราวจากวรรณกรรมชั้นครู เรื่อง “รามเกียรติ์” พบกับ “หนุมาน” ตัวละครขุนศึกเอก พร้อมตัวละครต่าง ๆ โดยหยิบยกมาเป็นตอนสั้น ๆ อาทิ

- ❖ หนุมานจับนางสุพรรณมัจฉา
- ❖ หนุมานจับนางเบญกาย
- ❖ เมขลาแก้บารามสุร
- ❖ รจนาเลือกคู่





พร้อมการแสดงผสมผสานของไทยกับการเซตหุ่น ที่จะหมุนเวียนมาแสดงให้ชมฟรี ทุกวันพฤหัสบดีสุดท้าย ของเดือน มาร่วมชมมรดกทางภูมิปัญญา ศิลปะการแสดง ชั้นสูง แห่งความภาคภูมิใจของไทย กับการแสดง "โขน - นาฏยศาสตร์แห่งแผ่นดิน"

กำหนดการ ชมฟรี ทุกวันพฤหัสบดีสุดท้ายของทุก ๆ เดือน รอบการแสดง 15.00 น. และ 18.00 น.

- ครั้งที่ 1 : วันที่ 30 มกราคม 2568 ที่ Meeting Point ชั้น G
- ครั้งที่ 2 : วันที่ 27 กุมภาพันธ์ 2568 ที่ Meeting Point ชั้น G
- ครั้งที่ 3 : วันที่ 27 มีนาคม 2568 ที่ Sky Walk ชั้น 2
- ครั้งที่ 4 : วันที่ 24 เมษายน 2568 ที่ Avenue A ชั้น G
- ครั้งที่ 5 : วันที่ 29 พฤษภาคม 2568 ที่ Avenue A ชั้น G
- ครั้งที่ 6 : วันที่ 26 มิถุนายน 2568 ที่ Avenue A ชั้น G
- ครั้งที่ 7 : วันที่ 31 กรกฎาคม 2568 ที่ Avenue A ชั้น G
- ครั้งที่ 8 : วันที่ 28 สิงหาคม 2568 ที่ Avenue A ชั้น G
- ครั้งที่ 9 : วันที่ 25 กันยายน 2568 ที่ Avenue A ชั้น G
- ครั้งที่ 10 : วันที่ 30 ตุลาคม 2568 ที่ Sky Walk ชั้น 2
- ครั้งที่ 11 : วันที่ 27 พฤศจิกายน 2568 ที่ Avenue A ชั้น G
- ครั้งที่ 12 : วันที่ 25 ธันวาคม 2568 ที่ Sky Walk ชั้น 2

รายละเอียด และวันจัดกิจกรรม อาจมีการเปลี่ยนแปลง สอบถามรายละเอียดเพิ่มเติม โทร. 1285

ระยะเวลา : ตั้งแต่วันที่ 30 มกราคม 2568 ถึง 25 ธันวาคม 2568

วันแสดง : ทุกวันพฤหัสบดีสุดท้ายของเดือน

รอบการแสดง : 15.00 น. และ 18.00 น.

สถานที่ : ชั้น G บริเวณ Meeting Point หรือ Avenue (โขน A)



ที่มา : <https://www.mbk-center.co.th/event/1759/>

ผู้นำเสนอ : ร้อยเอกหญิง พิมพ์ชนก จันทระฆาฏ

MBK CENTER KHON

EPIC THAI MASKED PERFORMANCE

ศึกดวลดาบ ศึกดวลดาบ | ศึกดวลดาบ ศึกดวลดาบ

30 JAN 25 – 25 DEC 25

2025年1月30日到2025年12月25日

2025年1月30日到2025年12月25日

FREE ADMISSION

免费入场 免费入场

ENJOY EPIC THAI SHOW
AT THE HEART OF BANGKOK

在曼谷的中心享受史诗般的泰式表演
在曼谷的中心享受史诗般的泰式表演

“EVERY THURSDAY END
OF THE MONTH”

每个月最后一个周四 | 每个月最后一个周四

JAN 30	FEB 27
MAR 27	APR 24
MAY 29	JUN 26
JUL 31	AUG 28
SEP 25	OCT 30
NOV 27	DEC 25

*รายละเอียดการแสดงเพิ่มเติม กรุณาติดต่อศูนย์บริการลูกค้า โทร. 1285 หรือ www.mbk-center.co.th

AT G Floor, Meeting Point or Avenue (ZONE A) | 2nd Floor, SKYWALK

免费入场MBK中心G层A区 | 免费入场MBK中心G层A区

SHOWTIME (2 Rounds / Day) : ● 3.00 P.M. ● 6.00 P.M.

表演时间 每天2场 下午3点 / 晚上6点 | 表演时间 每天2场 下午3点 / 晚上6点

Add LINE ว่าเป็นเพื่อนกับ MBK PLUS พลัสความสุขแบบสุดๆ

MBK Contact Center 1285 | www.mbk-center.co.th

MBK Center @mbkcenterth mbkcenter @mbkcenter MBK Center Bangkok @mbkcenterth



SCAN
NOW

@mbkplus

กีฬาเคิร์ลลิง เกี่ยวข้องกับกฎฟิสิกส์ยังไง ?

กองการกีฬา

www.awd-rta.com

กีฬาเคิร์ลลิง เป็นหนึ่งในกีฬาฤดูหนาวประเภททีม ที่ได้รับความนิยมในเวทีการแข่งขันกีฬาโอลิมปิกฤดูหนาว และในประเทศไทยเพิ่งจะเริ่มเล่นรวมไปถึงการส่งนักกีฬาเข้าร่วมการแข่งขันเอเชียนเกมส์ ฤดูหนาวที่เมืองฮาร์บิน มณฑลเฮย์หลงเจียง สาธารณรัฐประชาชนจีน ระหว่างวันที่ 7-14 กุมภาพันธ์ 2568 ที่ผ่านมา ซึ่งมีลักษณะการเล่นที่น่าสนใจ โดยผู้เล่นในแต่ละทีมจะต้องผลักก้อนหินแกรนิต ที่มีรูปร่างกลมให้ไกลไปบนลานน้ำแข็งเพื่อเข้าใกล้วงกลมเป้าหมายต่าง ๆ ที่กำหนดไว้ แต่สิ่งที่ทำให้กีฬาประเภทนี้น่าสนใจอย่างยิ่งคือการใช้กลศาสตร์พื้นฐานของฟิสิกส์ที่มีอิทธิพลต่อการเคลื่อนที่ของหินในสนาม



การเคลื่อนที่ของหินในสนามหลังจากที่ผู้เล่นได้ผลักหินออกจากจุดเริ่มต้น จะมีผู้เล่นอีก 2 คน ช่วยคุมทิศทางของหิน (สโตน) จากอุปกรณ์คล้ายไม้ถูพื้นโดยใช้วิธีการถูพื้นของผิวน้ำแข็งแล้วคำถามก็เกิดขึ้นทำไมนักกีฬาจะต้องช่วยกันถู ถูแล้วสโตนจะไปได้ไกลขึ้นหรือไม่



กีฬาเคิร์ลลิง มีประวัติความเป็นมาที่ยาวนานตั้งแต่ช่วงคริสต์ศตวรรษที่ 16 ในประเทศสกอตแลนด์ที่มีการเล่นในบ่อน้ำหรือทะเลสาบที่กลายเป็นน้ำแข็ง และกีฬานี้ถูกแพร่ไปยังประเทศต่าง ๆ ในแถบที่มีหิมะปกคลุมอย่างหนาแน่นจนกลายเป็นน้ำแข็ง โดยมีการกำหนดกติกาขึ้นในปีคริสต์ศักราช 1838 และถูกปรากฏในโอลิมปิกครั้งแรกในปีคริสต์ศักราช 1924 ที่เมืองชาโมนิกซ์ ประเทศฝรั่งเศส

แม้ว่าน้ำแข็งจะลื่น แต่ก็ยังมีแรงเสียดทานที่ทำให้ก้อนหินเคลื่อนที่ช้าลงและเบี่ยงเบนจากทิศทางตรงเป็นการหมุน ก้อนหินที่หมุนทวนเข็มนาฬิกาจะหมุนไปทางซ้ายที่ด้านหน้าของหิน และไปทางขวาที่ด้านหลังเนื่องจากแรงเสียดทานไม่เท่ากันในสองด้าน ซึ่งช่วยให้ผู้เล่นสามารถควบคุมการหมุนและทิศทางของหินเพื่อให้มันไปยังเป้าหมายได้

นอกจากกีฬานี้ที่ดูมีความแปลกใหม่ แต่สิ่งที่ผู้คนสนใจก็คือกลศาสตร์พื้นฐานของฟิสิกส์ที่มีอิทธิพลต่อ



แรงและการหมุนหนึ่งในองค์ประกอบที่สำคัญของเคิร์ลลิ่งคือการหมุนของหิน ผู้เล่นจะหมุนหินในขณะที่ผลึกออกไป ซึ่งจะสร้างแรงต้านทานระหว่างหินและน้ำแข็งที่เรียกว่า “curling effect” หรือการเบี่ยงเบนจากทิศทางตรง การหมุนของหินจะทำให้มันเริ่มเบี่ยงไปในทิศทางที่หมุน การควบคุมการหมุนของหินจึงมีบทบาทสำคัญในการนำหินไปสู่เป้าหมายที่ต้องการ

แรงเสียดทาน เมื่อหินเคลื่อนที่ไปบนผิวน้ำแข็งแรงเสียดทานจะเป็นตัวควบคุมความเร็วและระยะทางการเคลื่อนที่ที่น้ำแข็งที่เรียบและไม่มีรอยขรุขระจะทำให้แรงเสียดทานระหว่างหินและพื้นผิวน้ำแข็ง ทำให้หินไถลไปได้ไกลกว่า แต่หากพื้นน้ำแข็งมีรอยขรุขระหรือน้ำแข็งไม่เรียบจะเพิ่มแรงเสียดทานทำให้หินเคลื่อนที่ช้าลง



การปัดน้ำแข็ง การปัดน้ำแข็งหรือการใช้ไม้กวาดปัดหน้าหินก็มีบทบาทสำคัญในการควบคุมการเคลื่อนที่ของหิน การปัดช่วยลดแรงเสียดทานบนผิวน้ำแข็ง ทำให้หินสามารถเคลื่อนที่ได้เร็วขึ้นหรือไกลขึ้น

นอกจากนี้ การปัดยังช่วยควบคุมทิศทางเคลื่อนที่ของหินที่มีการหมุนโดยการปรับสภาพผิวน้ำแข็งในพื้นที่ที่หินผ่านไป

มุมการโยนและความเร็ว มุมที่ผู้เล่นโยนหินและความเร็วในการโยนมีผลต่อการเคลื่อนที่ของหินบนลานน้ำแข็ง การโยนหินที่มุมต่ำและความเร็วสูงจะทำให้หินเคลื่อนที่ได้เร็วและไปไกลกว่า แต่หากโยนหินในมุมสูงหรือลดความเร็วของการโยน จะทำให้หินเคลื่อนที่ได้ช้าลง การควบคุมมุมและความเร็วจึงเป็นปัจจัยสำคัญในการควบคุมเส้นทางของหินแรงโน้มถ่วง แรงโน้มถ่วงจะทำให้หินเคลื่อนที่ไปในทิศทางที่ต่ำลง เมื่อหินถูกโยนไปแล้ว แรงโน้มถ่วงจะช่วยดึงหินให้เคลื่อนที่ไปตามทิศทางที่ต่ำลง การควบคุมทิศทางของหินจึงต้องคำนึงถึงแรงโน้มถ่วงที่มีผลต่อการเคลื่อนที่ของหินบนพื้นน้ำแข็ง

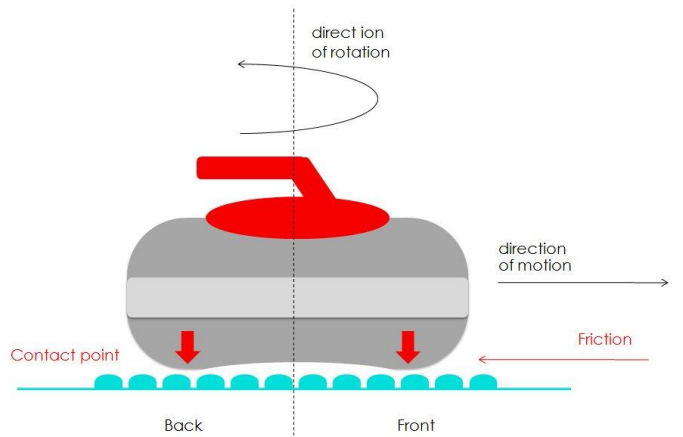

เคิร์ลลิ่งเป็นกีฬาที่ผสมผสานระหว่างทักษะมนุษย์และหลักฟิสิกส์อย่างลงตัว การควบคุมแรงหมุนการเลือกมุมและความเร็วในการโยนหิน การใช้ไม้กวาดปัดน้ำแข็งและแรงเสียดทานล้วนเป็นปัจจัยสำคัญในการทำให้หินเคลื่อนที่ไปตามเป้าหมายอย่างแม่นยำในท้ายที่สุด การเข้าใจหลักฟิสิกส์ที่อยู่เบื้องหลังกีฬานี้สามารถช่วยผู้เล่นทำให้มีความแม่นยำมากยิ่งขึ้นในการแข่งขัน



วิธีการเล่นและกติกา

ที่มา :

<https://www.dailynews.co.th/articles/4336506/>

ผู้นำเสนอ : พันตรี พลากร ไกรพานนท์



ประกาศกรมสวัสดิการทหารบก

เรื่อง แจ้งรายนามสมาชิกถึงแก่ความตายเพื่อเก็บเงินสงเคราะห์ค่าจัดการศพรายเดือน และรายนามสมาชิกถูกถอนสภาพออกจากทะเบียนสมาชิกชั่วคราว

เพื่อปฏิบัติตามระเบียบกองทัพบก ว่าด้วยการฌาปนกิจสงเคราะห์ พ.ศ. 2553 การเก็บเงินสงเคราะห์ค่าจัดการศพเป็นรายเดือน จากสมาชิกฌาปนกิจสงเคราะห์กองทัพบก รายละเอียดตามที่แจ้งแล้วนั้น สำหรับเดือน มีนาคม 2568 กรมสวัสดิการทหารบก ขอแจ้งการเก็บเงินสงเคราะห์ค่าจัดการศพรายเดือน และการจ่ายเงินสงเคราะห์ค่าจัดการศพ สมาชิกที่ถึงแก่ความตาย ดังนี้

1. การคำนวณยอดสมาชิกฌาปนกิจสงเคราะห์กองทัพบก ตามผนวก ก
2. รายนามสมาชิกฌาปนกิจสงเคราะห์กองทัพบก ที่ถึงแก่ความตาย ตามผนวก ข

2.1 ในเดือน กุมภาพันธ์ 2568 (21 มกราคม 2568 – 20 กุมภาพันธ์ 2568) ได้รับแจ้งการถึงแก่ความตายของสมาชิก รวม 620 ศพ (ตั้งแต่ศพที่ 501/68 ถึงศพที่ 1120/68) ซึ่งได้ทศรองจ่ายเงินสงเคราะห์ค่าจัดการศพไปแล้ว ไม่เกินร้อยละ 95 เป็นเงินประมาณราย 213,108.- บาท (สองแสนหนึ่งหมื่นสามพันหนึ่งร้อยแปดบาทถ้วน) และจะจ่ายเงินส่วนที่เหลือภายใน 120 วัน นับแต่วันประกาศเรียกเก็บเงินสงเคราะห์ค่าจัดการศพรายเดือน

2.2 ในเดือน มีนาคม 2568 จึงขอเก็บเงินสงเคราะห์ค่าจัดการศพจากสมาชิก คนละ 310.- บาท (สามร้อยสิบบาทถ้วน) เพื่อทดแทนเงินซึ่งได้ทศรองจ่ายไปแล้ว และเงินส่วนที่เหลือตามข้อ 2.1

2.3 ผู้ยื่นเรื่องขอรับเงินสงเคราะห์ค่าจัดการศพในเดือน มีนาคม 2568 (21 กุมภาพันธ์ 2568 – 20 มีนาคม 2568) จะได้รับเงินสงเคราะห์ค่าจัดการศพไม่เกินร้อยละ 95 เป็นเงินประมาณรายละ 212,880.- บาท (สองแสนหนึ่งหมื่นสองพันแปดร้อยแปดสิบบาทถ้วน) และจะจ่ายเงินส่วนที่เหลือภายใน 120 วัน นับแต่วันประกาศเรียกเก็บเงินสงเคราะห์ค่าจัดการศพรายเดือน

3. รายนามสมาชิกฌาปนกิจสงเคราะห์กองทัพบก ที่ถูกถอนสภาพออกจากทะเบียนสมาชิกชั่วคราว ตามผนวก ค

จึงประกาศมาเพื่อทราบโดยทั่วกัน และขอเก็บเงินสงเคราะห์ค่าจัดการศพรายเดือน เพื่อทดแทนเงินซึ่งได้ทศรองจ่ายเงินสงเคราะห์ค่าจัดการศพของสมาชิกที่ถึงแก่ความตาย ดังรายนามที่แนบมาด้วยแล้ว

ประกาศ ณ วันที่ 3 มีนาคม พ.ศ. 2568

(ลงชื่อ) พลตรี มงคล บุตรดาวงษ์
(มงคล บุตรดาวงษ์)
เจ้ากรมสวัสดิการทหารบก



ผนวก ก

การคิดคำนวณยอดสมาชิกมาปนกิจสงเคราะห์กองทัพบก
 ทั่วระยะเวลาตั้งแต่ 21 มกราคม 2568 – 20 กุมภาพันธ์ 2568

ลำดับ	รายการ	สมาชิกมาปนกิจสงเคราะห์กองทัพบก				หมายเหตุ
		กิตติมศักดิ์	วิสามัญ	สามัญ	รวม	
	ยอดยกมา	135	570	464,920	465,625	21 ม.ค. 68
1	ขึ้นทะเบียนใหม่	-	-	419	419	
2	ถึงแก่ความตาย	-	-	620	620	
3	ถอนสภาพ	-	-	870	870	
4	คืนสภาพ	-	-	575	575	
	ยอดยกไป มี.ค. 68	135	570	464,424	465,129	ณ 20 ก.พ. 68

ยอดสมาชิกเมื่อ 21 มกราคม 2568

จำนวน 465,625 ราย

ยอดสมาชิกเมื่อ 20 กุมภาพันธ์ 2568

จำนวน 465,129 ราย

ลดลง

จำนวน 496 ราย



ผนวก ข

รายนามสมาชิกฌาปนกิจสงเคราะห์กองทัพบก ที่ถึงแก่กรรม

ศพที่	ยศ - ชื่อ - สกุล	ประเภทการชำระเงิน	สาเหตุที่ถึงแก่ความตาย	อายุ	วันที่เสียชีวิต
501/68	นาง อ้อยอัจฉรา วงศ์อุดม	มทบ.29	หัวใจล้มเหลว	61	27 ธ.ค. 67
502/68	นาง อรทัย เสริมพ่อง	ธ.สันป่าข่อย-เชียงใหม่	ติดเชื้อในกระแสเลือด	68	4 ม.ค. 68
503/68	พ.ท.อรุณ ศรีอัจฉริยะกุล	ธ.สกลนคร	ชราภาพร่วมกับโรคประจำตัว	91	28 ธ.ค. 67
504/68	นาง ถิระนันท์ พรหมราช	ธ.วงเวียนสระแก้ว-ลพบุรี	มะเร็งปากมดลูกระยะแพร่กระจาย	69	27 ธ.ค. 67
505/68	ร.ต.สมชาย ผ่องศรีสุข	ธ.สันป่าข่อย-เชียงใหม่	ติดเชื้อทางเดินปัสสาวะ	72	30 ธ.ค. 67
506/68	นาง จุฬา วรรณาลัย	ธ.ลพบุรี	ไม่ทราบสาเหตุการตายที่ชัดเจน	65	28 ธ.ค. 67
507/68	นาง จำรัส เขตพันธุ์	ธ.ถ.ขุนสรรค์ (สิงห์บุรี)	สมองฝ่อวัยชรา	84	21 ธ.ค. 67
508/68	ร.ต.สมชาย โพธิ์แดง	ธ.ลพบุรี	ปอดติดเชื้อ	68	30 ธ.ค. 67
509/68	นาย ธีรศักดิ์ ขุมเงิน	ธ.วงเวียนสระแก้ว-ลพบุรี	ชราภาพ	75	27 ธ.ค. 67
510/68	ร.ต.ธรรมรักษ์ คณะพันธ์	มทบ.22	ติดเชื้อในกระแสเลือด	52	21 ธ.ค. 67
511/68	น.ส.ละออม เลิศงาม	ธ.โรบินสัน-สุรินทร์	โรคธรรมชาติ	92	4 ม.ค. 68
512/68	นาง อุไร ระย้างาม	ธ.ประชานีเวศน์ 1	ชราภาพ	70	19 ม.ค. 68
513/68	จ.ส.อ. วัลลภ เขียววาสัตว์	ธ.ลาดหญ้า	สงสัยมะเร็งปอด	71	13 ม.ค. 68
514/68	นาง จำลอง พิมพ์ทวด	ธ.ตลาดปากช่อง	ชราภาพ	87	12 ม.ค. 68
515/68	นาง สุโข คำโม	ช.21	ปอดติดเชื้อ	81	21 ธ.ค. 67
516/68	ร.ต.ละม่อม โหราศาสตร์	ธ.ปากเกร็ด	ติดเชื้อในกระแสเลือด	91	14 ม.ค. 68
517/68	นาง อมร สุทธิชาติ	ธ.ตลาดสุพรรณบุรี	สมองฝ่อวัยชรา	89	14 ม.ค. 68
518/68	นาง เทียม อินทร์จันทร์	ธ.ลพบุรี	สมองฝ่อวัยชรา	90	6 ม.ค. 68
519/68	พล.อ.อภิชัย ไวรักษ์สัตว์	ธ.สนามเสือป่า	มะเร็งตับอ่อน	78	12 ม.ค. 68
520/68	นาย ช่อม กล่อมจิตร	ธ.อุตรดิตถ์	ภาวะผ่าตัดลำไส้อุดตันและโรคไต	94	14 ม.ค. 68



ศพที่	ยศ - ชื่อ - สกุล	ประเภทการชำระเงิน	สาเหตุที่ถึงแก่ความตาย	อายุ	วันที่เสียชีวิต
521/68	นาย วุฒิชัย ขำบุญเกิด	ร.รพ.พระมงกุฎเกล้า	เจ็บป่วยเรื้อรัง	72	28 ธ.ค. 67
522/68	ร.ต.หญิง จรรยา พัดชื่น	ร.สำนักราชดำเนิน	หัวใจล้มเหลวเฉียบพลัน	69	10 ม.ค. 68
523/68	นาย ปิยะพงษ์ ประดับศิริกุล	ส่วนกลาง	มะเร็งปอด	64	20 ม.ค. 68
524/68	พ.อ.ประหยัด นิลประพันธ์	ร.ปากเกร็ด	กล้ามเนื้อและเส้นประสาทอ่อนแรง	95	18 ม.ค. 68
525/68	นาง นवलศรี อ่วมนุษ	ร.สนามเสือป่า	ติดเชื้อในกระแสเลือด	81	14 ม.ค. 68
526/68	นาย สุทัศน์ เสาร์คำ	ร.ฝาง	มะเร็งลำไส้	62	14 ธ.ค. 67
527/68	นาง ตุ่มทอง พุศศักดิ์ตระกูล	ร.ตลาดเซฟวัน	ติดเชื้อในกระแสเลือด	90	4 ม.ค. 68
528/68	พล.ท.นิคม ยศสุนทร	ร.ถ.พิบูลละเอียด-นครราชสีมา	มะเร็งตับอ่อน	81	1 ธ.ค. 67
529/68	นาง หนูนา เมืองไชยสงค์	ร.ถ.อุดรดุขภู	ไตวาย	75	22 ธ.ค. 67
530/68	นาย สงวน บุญอิม	คลังแสง 2 คส.สพ.ทบ.	มะเร็งลำไส้	76	5 ม.ค. 68
531/68	นาง ละมัย สุขผล	ร.ตลาดปากช่อง	หัวใจล้มเหลวเฉียบพลัน	63	4 ม.ค. 68
532/68	พ.อ.ศรีศักดิ์ ชาญวิชา	ร.น่าน	เส้นเลือดแดงใหญ่ในท้องโป่งพองและแตก	77	24 ธ.ค. 67
533/68	ร.ต.ธานี วงษ์อำมาตย์	ร.นางรอง	สมองขาดเลือด	78	6 ม.ค. 68
534/68	นาง สมุด พันธุ์หอม	ร.ค่ายสุรนารี-นครราชสีมา	ชรา	87	5 ม.ค. 68
535/68	นาง กุญ รัตน์ะ	ร.ห้าแยกพ่อขุนเชียงราย	สมองฝ่อวัยชรา	90	26 ธ.ค. 67
536/68	จ.ส.อ.อรัญ ภูมิสิริวัฒน์	ร.มวกเหล็ก	หัวใจฉีกขาดจากบาดแผลกระสุนปืน	67	7 ธ.ค. 67
537/68	จำโท ภิรมย์ วรรณะบุรณ์	ร.มาร์เก็ตเพลส วงศ์สว่าง	ติดเชื้อที่ปอดรุนแรง	89	12 ม.ค. 68
538/68	ร.ท.ฤชากรณัม จังสมยา	ศศท.	วัณโรค	59	13 ธ.ค. 67
539/68	นาย ชัชชัย ผากา	ร.ร.สธ.ทบ.	มะเร็งลำไส้ใหญ่ระยะลุกลาม	65	26 ธ.ค. 67
540/68	นาย ชูกิจ อภิเจริญโชติ	ร.สี่แยกถนนบางขุนเทียน-ถนนพระรามที่ 2	ติดเชื้อในกระแสเลือด	72	13 ม.ค. 68
541/68	นาย ธรรมนุญ แสงฉวาง	ร.ราชบุรี	มะเร็งลำไส้ตรงแตก	90	4 ม.ค. 68



ศพที่	ยศ - ชื่อ - สกุล	ประเภทการชำระเงิน	สาเหตุที่ถึงแก่ความตาย	อายุ	วันที่เสียชีวิต
542/68	พ.ท.ประสิทธิ์ ทิมสอน	ร.รังสิต-คลอง 3	กล้ามเนื้อหัวใจตายและปริแตก	59	15 ม.ค. 68
543/68	นาง ล้วน ดุยภาพธรรม	ร.ค่ายสุรนารี-นครราชสีมา	ไตเสื่อม	94	27 ธ.ค. 67
544/68	นาง มาลี บริบูรณ์	ร.ถ.พิบูลละเอียด-นครราชสีมา	หลอดเลือดหัวใจตีบ	75	5 ม.ค. 68
545/68	ร.ต.เจริญ ท้าวราช	ร.น่าน	ภาวะสมองเสื่อม	72	1 ม.ค. 68
546/68	นาง สุวรรณ ปะกายะ	พล.ร.6	หัวใจวาย	56	26 ธ.ค. 67
547/68	นาง สมคิด กิ่งจันทร์	ร.อุบลราชธานี	ชราภาพ	82	2 ม.ค. 68
548/68	นาง จิม ขวัญรักษา	ร.ช่วงสิงห์	ปอดติดเชื้อ	84	19 ธ.ค. 67
549/68	พ.อ.นิวัฒน์ ชูรักษ์	ร.พัทลุง	ปอดติดเชื้อรุนแรง	90	29 พ.ย. 67
550/68	ร.อ.สุนทร คำน้อย	ร.น่าน	เลือดออกในสมอง	66	20 ธ.ค. 67
551/68	จ.ส.อ.ทวี สังวรกาญจน์	ร.บึงชี-สุราษฎร์ธานี	มะเร็งปอดระยะลุกลาม	69	28 ธ.ค. 67
552/68	นาง ทองใหม่ ไกรทอง	พัน.ชบร.กรม สน.พล.ร.9	เส้นเลือดสมองแตกเฉียบพลัน	78	3 ม.ค. 68
553/68	นาง ยูพา อมราพิทักษ์	ร.กระทรวงกลาโหม	ชราภาพ	91	15 ม.ค. 68
554/68	นาง หอมไกร บัวงาม	พล.ปตอ.	เนื้องอกในสมอง	67	7 ม.ค. 68
555/68	นาง กิมไล้ วงศ์ศรี	รร.สร.พบ.	ติดเชื้อในกระแสเลือด	76	28 ธ.ค. 67
556/68	นาย สุวรรณ ดำหริดี	ศสพ.	ชรา	87	21 ธ.ค. 67
557/68	นาย วิชัย เข็มนาค	นทพ.	เส้นเลือดตีบในสมอง	74	12 ม.ค. 68
558/68	นาย มานะ หนูน้อย	ศคย.ขส.ทบ.	ติดเชื้อในกระแสเลือด	74	16 ธ.ค. 67
559/68	พ.ต.อุดม สุวรรณโชติ	กรม ทพ.49	หัวใจล้มเหลวเฉียบพลัน	54	9 ม.ค. 68
560/68	จ.ส.อ.ชลอ ชูตระกูล	ร.ปราจีนบุรี	ปอดอักเสบ	73	28 ธ.ค. 67
561/68	นาง แก้ววรรณดี สุเทพิน	ร.น่าน	สมองฝ่อวัยชรา	96	5 ม.ค. 68
562/68	นาง เปลื้อง ชุ่มเขย	ร.น่าน	น้ำท่วมปอด	78	28 ธ.ค. 67
563/68	จ.ส.อ.อำนาจ คักดา	ร.นครราชสีมา	ภาวะปอดติดเชื้อ	78	8 ม.ค. 68



ศพที่	ยศ - ชื่อ - สกุล	ประเภทการชำระเงิน	สาเหตุที่ถึงแก่ความตาย	อายุ	วันที่เสียชีวิต
564/68	นาง บุญเรือน ชื่อสัตย์	ธ.ตลาดเจ้าพรหม	ปอดติดเชื้อ	82	15 ม.ค. 68
565/68	นาย สวิท งามดี	ธ.กาญจนบุรี(ตลาดผาสุก)	ปอดติดเชื้อ	63	19 ม.ค. 68
566/68	นาย สุทธิศักดิ์ เพชรมณเฑียร	ธ.กล้วยน้ำไท	กล้ามเนื้อหัวใจขาดเลือด	80	18 ม.ค. 68
567/68	จ.ส.อ.ดุสิต เหมือนแย้ม	ธ.สนามเป้า	มะเร็งตับ	66	31 ธ.ค. 67
568/68	นาย เกษม นุ่มทอง	ธ.กระทู้แบน(ถนนสุขนทวีท)	เลือดออกในทางเดินอาหาร	79	16 ม.ค. 68
569/68	พ.ท.วีระ เอี่ยมอิมสำราญ	ธ.กระทรวงกลาโหม	หลอดเลือดหัวใจตีบ	85	12 ธ.ค. 67
570/68	นาง บุญซุช โพธิ์นัมแดง	ธ.ศรียาน	ชรา	91	20 ม.ค. 68
571/68	นาย มงคล จันนามวงศ์	ร.3 พัน.1	หัวใจล้มเหลวเฉียบพลัน	62	24 ธ.ค. 67
572/68	นาง บุญมา ดวงประทุม	มทบ.27	เส้นเลือดในสมองแตก	62	3 ม.ค. 68
573/68	พ.อ.หญิง กริสติยาพร อิศรางกูร ณ อยุธยา	สส.ทหาร	มะเร็งเม็ดเลือดขาว	48	11 ธ.ค. 67
574/68	นาย บุญมี กาลสุธร	พล.ร.2 รอ.	สมองฝ่อวัยชรา	74	1 ม.ค. 68
575/68	นาง พิศมัย ศรีตาล	มทบ.23	ติดเชื้อรุนแรง	75	24 ธ.ค. 67
576/68	พ.ท.ณัฐพงษ์ บัวบาล	ธ.ลพบุรี	หัวใจขาดเลือด	66	14 ธ.ค. 67
577/68	นาง สวัสดิ์ ฉุนหอม	ธ.ลพบุรี	มะเร็งลำไส้	91	3 ม.ค. 68
578/68	นาง หนูเพียร โยปัดทุม	ธ.อุบลราชธานี	เลือดออกในสมอง	83	23 ธ.ค. 67
579/68	นาง นกเล็ก พันธนาถ	ธ.ย้อยเขาพระงาม	ปอดติดเชื้อจากการสำลัก	82	27 ธ.ค. 67
580/68	นาย อวบ เพ็ชรมาก	ส่วนกลาง	ภาวะไตวาย	85	10 ม.ค. 68
581/68	นาง สุรินทร์ ยัตตะโชติ	ธ.บางบัว	ตายธรรมชาติ(ไม่ทราบสาเหตุ)	87	17 ม.ค. 68
582/68	นาง ฝึก ก้อนจันทิก	ธ.ตลาดปากช่อง	หัวใจล้มเหลวเฉียบพลัน	93	15 ม.ค. 68
583/68	นาง ประเทือง เรืองอยู่	ธ.ตาก	ติดเชื้อทางเดินปัสสาวะ	88	28 ธ.ค. 67
584/68	นาง คำปอง ปลิวมา	ธ.ตาก (ถนนมหาดไทย บำรุง)	ไตเสื่อมเรื้อรังระยะสุดท้าย	64	21 ธ.ค. 67
585/68	จ.ส.อ.นพดล วงศ์คำ	ส่วนกลาง	มะเร็งตับ	37	27 ธ.ค. 67



ศพที่	ยศ - ชื่อ - สกุล	ประเภทการชำระเงิน	สาเหตุที่ถึงแก่ความตาย	อายุ	วันที่เสียชีวิต
586/68	นาง นารี งามแก้ว	ธ.ปราจีนบุรี	สมองฝ่อวัยชรา	80	9 ธ.ค. 67
587/68	นาง สำรวัย อินทร์จันทร์	ป.4 พัน.4	กล้ามเนื้อหัวใจขาดเลือดฉับพลัน	67	27 ธ.ค. 67
588/68	นาง กิณี แก้วกันยา	ธ.ชุมแพ	ตายตามธรรมชาติไม่ทราบโรค	91	27 ธ.ค. 67
589/68	จ.ส.อ.กิตติพร บัวบุตร	ธ.ขอนแก่น	ระบบหัวใจล้มเหลว	64	17 ธ.ค. 67
590/68	นาง สง่า จันทร์คง	ธ.ถ.ติวานนท์	สันนิษฐานภาวะชราภาพ	91	18 ม.ค. 68
591/68	นาง วรณี อภัยพลชาญ	ส่วนกลาง	ชราภาพ	87	10 ม.ค. 68
592/68	นาย อำพัน เปรมชนะ	ธ.ตลาดสะพานใหม่-ดอนเมือง	ติดเชื้ในทางเดินปัสสาวะรุนแรง	72	17 ม.ค. 68
593/68	ร.อ.ทองดี บรรดิชจัน	ธ.สนามเสือป่า	ปอดอักเสบติดเชื้อ	83	8 ม.ค. 68
594/68	นาย จรวัย พิภฤกษ์	ธ.ท่าอากาศยานสุวรรณภูมิ-แอร์พอร์ต	ขาดอากาศจากการสำลัก	70	20 ม.ค. 68
595/68	นาง ปรีดา แสงสังข์	ธ.บางกรวย	เลือดออกในสมอง	79	21 ม.ค. 68
596/68	นาง กานดา เรืองศรี	ธ.กระทรวงกลาโหม	ปอดติดเชื้อ	87	14 ม.ค. 68
597/68	นาง นงลักษณ์ ดั่งมูล	นทพ.	มะเร็งตับ	71	10 ม.ค. 68
598/68	พ.ท.ชาตรี ศิริพล	ธ.พิษณุโลก	ไตวายระยะสุดท้าย	62	9 ม.ค. 68
599/68	นาง สุนีย์ บุญธรรม	ธ.เดอะมอลล์-นครราชสีมา	สมองฝ่อวัยชรา	89	16 ม.ค. 68
600/68	นาง เกียง สุดสาคร	ธ.กาญจนบุรี(ตลาดผาสุก)	ตับวาย	68	19 ม.ค. 68
601/68	พระ เดชมรงค์ อ่ำเอี่ยม	ธ.บางเขน(เซ็นทรัล)	ปอดติดเชื้อ	80	19 ม.ค. 68
602/68	พ.อ.จรัล ผลพิมาย	ธ.สำนักพลโยธิน	หัวใจล้มเหลวเฉียบพลัน	87	13 ม.ค. 68
603/68	น.ส.นวลน้อย กลิ่นพยอม	ธ.งามวงศ์วาน	เลือดออกในสมอง	79	18 ม.ค. 68
604/68	นาง บังอร ชื่นนิยม	ธ.ลพบุรี	กล้ามเนื้อหัวใจบีบตัวผิดปกติ น้ำท่วมปอด	83	12 พ.ย. 67
605/68	นาง สมาน ศรีลายศ	พัน.สร.23 บชร.3	มะเร็งตับ	63	14 ม.ค. 68
606/68	ส.อ.สุวัฒน์ สุวัฒน์พัฒนา	ธ.ปราจีนบุรี	เลือดออกในช่องท้อง	74	24 ธ.ค. 67
607/68	ส.ต.มานพ สาริกานนท์	ธ.สำนักพลโยธิน	ปอดอักเสบติดเชื้อ	90	16 ม.ค. 68



ศพที่	ยศ - ชื่อ - สกุล	ประเภทการชำระเงิน	สาเหตุที่ถึงแก่ความตาย	อายุ	วันที่เสียชีวิต
608/68	นาง อารีย์ อ่อนละมูล	ธ.ปราจีนบุรี	ระบบไหลเวียนล้มเหลว	73	25 ธ.ค. 67
609/68	นาง สมใจ วงศ์เกษ	ธ.สระบุรี	ลึ้นหัวใจตีบ	92	6 ม.ค. 68
610/68	นาง วรรณมา พ้าขุนทด	ธ.ขอนแก่น	มะเร็งปอด	73	27 ธ.ค. 67
611/68	นาง บาง ศรีภูพาน	ธ.ธ.อุดรธานี	เนื้องอกในสมอง	64	6 ม.ค. 68
612/68	นาย มา คิดประจง	ธ.ขอนแก่น	ชรา	95	4 ม.ค. 68
613/68	นาง หัน สอนดา	ธ.นครพนม	ไตวายเรื้อรังระยะสุดท้าย	78	22 ธ.ค. 67
614/68	นาง สมร หม่องกระโทก	ธ.ขอนแก่น	ชรา	88	15 ธ.ค. 67
615/68	นาง ทอง แก้ววิภา	ธ.สระบุรี	ชราภาพ	85	6 ม.ค. 68
616/68	นาง เงิน ภูดี	ธ.สระบุรี	ปอดติดเชื้อ	91	27 ธ.ค. 67
617/68	ร.ต.ลือชัย ฉันทารุณย์	ธ.สระบุรี	ระบบไหลเวียนโลหิตและ หายใจล้มเหลว	66	8 ม.ค. 68
618/68	นาง แสงจันทร์ จูเจ๊ก (จูเจ๊ก)	ธ.สระบุรี	สมองฝ่อวัยชรา	91	5 ม.ค. 68
619/68	ร.อ.สราวุธ จันทร์ลา	ม.6	เลือดออกบริเวณก้านสมอง	51	14 ธ.ค. 67
620/68	นาง ประดับ สุ่มประดิษฐ์	ธ.โคกมะตูม-พิษณุโลก	ความดันโลหิตสูง	83	6 ม.ค. 68
621/68	พ.อ.ประยูร เนาวบุตร	ธ.สนามเสือป่า	ปอดติดเชื้อ	92	30 พ.ย. 67
622/68	นาง เฉลี่ย จันทร์อินทร์	กรม สน.พล.ร.9	ชราภาพ	77	29 ธ.ค. 67
623/68	นาย เหลือ เกื้อสันเทียะ	ธ.ตลาดปากช่อง	ติดเชื้อในกระแสเลือด	77	9 ม.ค. 68
624/68	นาง บัวชุม หินโสด	ธ.ช่วงสิงห์	ตายธรรมชาติไม่ทราบโรค	90	20 ธ.ค. 67
625/68	นาง ลำยอง ศรีคงทน	ธ.ถ.เวสสุวรรณ (นครสวรรค์)	ชรา	80	2 ธ.ค. 67
626/68	ร.ต.สุพจน์ ฉายกล้า	ธ.ถ.พรหมราช-อุบลราชธานี	เลือดออกในทางเดินอาหาร	66	7 ม.ค. 68
627/68	นาย ยรรยง บุคตาหวัง	ธ.ถ.มหาจักรพรรดิ-ฉะเชิงเทรา	หัวใจล้มเหลวเฉียบพลัน	87	16 ธ.ค. 67
628/68	นาง ธัญจิรา นิวัตานนท์	ธ.ตลาดหนองหอย- เชียงใหม่	ตายธรรมชาติไม่ทราบโรค	87	8 ธ.ค. 67



ศพที่	ยศ - ชื่อ - สกุล	ประเภทการชำระเงิน	สาเหตุที่ถึงแก่ความตาย	อายุ	วันที่เสียชีวิต
629/68	นาง พลี แสงกระจ่าง	ธ.โคกมะตูม-พิษณุโลก	มะเร็งปอด	92	7 ม.ค. 68
630/68	นาง ประพันธ์ อยู่แย้ม	ธ.พิษณุโลก	เลือดออกในสมอง	82	2 ม.ค. 68
631/68	ร.ต.วันเพ็ญ (สันท) สุขดิษฐ์	ธ.ราชบุรี	มะเร็งตับ	63	14 ธ.ค. 67
632/68	นาย พันธุ์ ท้าวประสิทธิ์	ธ.ย่อยถนนสรงประภา	ชราภาพ	91	10 ม.ค. 68
633/68	นาย บุญนำ อินทร์เขียว	ช.พัน.2 รอ. พล.ร.2 รอ.	ไตวาย	75	30 พ.ย. 67
634/68	นาย ประทีน กุมภาพันธุ์	มทบ.18	ชรา	84	15 ธ.ค. 67
635/68	นาง เสริมฤดี สิริบุญ	รพ.ค่ายธนรัชต์	ไตวายเฉียบพลัน	70	2 ธ.ค. 67
636/68	นาย ศัสตราวุธ พรหมนิล	ร.13 พัน.3	มะเร็งปอด	58	11 ธ.ค. 67
637/68	นาย ลพ อยู่พันธุ์	ส.พัน.3 พล.ร.3	ระบบหายใจล้มเหลว	86	4 ม.ค. 68
638/68	นาง ธนินี บุญมา	ธ.กระทรวงกลาโหม	ระบบหายใจและไหลเวียนโลหิตล้มเหลว	88	22 ม.ค. 68
639/68	นาย ถาวร น่วมแก้ว	ส่วนกลาง	สมองฟกช้ำจากเหตุจราจร	73	15 ม.ค. 68
640/68	พ.อ.พินิจ มณีอินทร์	ธ.กระทรวงกลาโหม	ปอดอักเสบ	87	20 ม.ค. 68
641/68	ร.ต.วัจนพล ศรีอ้ออ่วม	ธ.ย่อยถนนสรงประภา	ปอดอักเสบ	70	16 ม.ค. 68
642/68	นาย ณรงค์ สุขบางคู้	ธ.วงเวียนสระแก้ว-ลพบุรี	ติดเชื้อในกระแสเลือด	74	13 ม.ค. 68
643/68	นาง สุรีย์ พันธรักษ์	ธ.สำนักราชดำเนิน	ปอดติดเชื้อ	79	23 ม.ค. 68
644/68	พ.ต.ณัฐพัฒน์(สมใจ) เจริญสุข	ธ.ลพบุรี	ปอดอักเสบจากการติดเชื้อ	79	6 ม.ค. 68
645/68	ร.ต.วิชัยชาญ ช่างพันธุ์	ธ.ศรีษะเกษ	ติดเชื้อในกระแสเลือด	63	19 ม.ค. 68
646/68	นาง เจียร ต้นสถิตย์	ธ.พญาไท	แผลกดทับติดเชื้อ	86	21 ม.ค. 68
647/68	นาง เต็ม จันทะวงษ์	ช.พัน.8 พล.ม.1	เส้นเลือดสมองตีบ	62	30 ธ.ค. 67
648/68	นาง จุฑามาศ ทับพุ่ม	ธ.ช่วงสิงห์	เส้นเลือดสมองตีบ	70	30 ธ.ค. 67
649/68	นาย สม สาวีพัฒน์	ธ.เลย	บาดเจ็บไฟไหม้	57	30 ธ.ค. 67
650/68	นาง แสงหล้า ศรีวิกรม	ธ.ลำพูน	โรคธรรมชาติ	90	3 ม.ค. 68



ศพที่	ยศ - ชื่อ - สกุล	ประเภทการชำระเงิน	สาเหตุที่ถึงแก่ความตาย	อายุ	วันที่เสียชีวิต
651/68	ร.ต.พยุงศักดิ์ พวงมาลัย	ร.สันป่าข่อย-เชียงใหม่	เลือดออกใต้เยื่อหุ้มสมอง	92	27 ธ.ค. 67
652/68	นาง หนู ชมภูมาตร์	ร.เลย	ภาวะหลอดเลือดสมองแตก	88	3 ม.ค. 68
653/68	นาง จันดี มณีพล	ร.ห้าแยกพ่อขุนเชียงราย	มะเร็งถุงน้ำดีระยะลุกลาม	63	3 ม.ค. 68
654/68	นาง ธนัชชา เกียรติเสรีกุล	ร.บักซี-สุราษฎร์ธานี	เลือดออกในสมอง	59	4 ม.ค. 68
655/68	พ.อ.วิสิทธิ์ ทับกिला	ร.บักซีเอ็กซ์ตรา-หาดใหญ่	มะเร็ง	68	4 ม.ค. 68
656/68	นาง ศรีพรรณ ใจดี	ร.สำนักพลโยธิน	สมองฝ่อวัยชรา	80	6 ม.ค. 68
657/68	นาง สุจิน ชัยสงคราม	ม.พัน.12 พล.ม.1	สมองขาดออกซิเจน	57	23 ธ.ค. 67
658/68	นาง ทองพูน วงษ์คำจันทร์	ร.เลย	สมองฝ่อวัยชรา	86	4 ม.ค. 68
659/68	ร.ต.ณรงค์ คงเพชรศักดิ์	ร.ตลาดปากช่อง	ติดเชื้อในกระแสเลือด	90	11 ม.ค. 68
660/68	ร.ต.กนกพร จันทรง	ร.ค่ายสุรนารี-นครราชสีมา	หัวใจล้มเหลว	60	16 ม.ค. 68
661/68	นาง จันท์ ศรีทองสุข	ร.นครราชสีมา	ไม่ทราบสาเหตุการเสียชีวิต	87	13 ม.ค. 68
662/68	ร.อ.ปัญญา พงษ์แพทย์	ร.ถ.ประจักษ์-แยกศาลหลักเมือง	กล้ามเนื้อหัวใจตายจากภาวะหัวใจขาดเลือด	87	10 ม.ค. 68
663/68	นาง แจ่ม บำรุงหมู่	ร.นครราชสีมา	ความดัน และเบาหวาน	94	15 ม.ค. 68
664/68	พ.ต.สมบัติ ชัยวงษ์	ร.ค่ายสุรนารี-นครราชสีมา	เลือดออกจากทางเดินอาหารส่วนบน	82	9 ม.ค. 68
665/68	นาง ช่อน แว่นกลาง	ร.นครราชสีมา	ชรา	88	20 ม.ค. 68
666/68	นาง สิงห์ สุภาพ	ร.ถ.พิบูลละเอียด-นครราชสีมา	ชราภาพ	91	10 ม.ค. 68
667/68	นาง ก่อง ไช้ประพาย	ร.เลย	มะเร็งลำไส้ใหญ่	86	23 ธ.ค. 67
668/68	นาง ถาวร เกษสาลี	ร.ถ.อุดรดุขุฎี	หลอดเลือดในสมอง	75	5 ม.ค. 68
669/68	ร.ต.รณยุทธ สิงห์อำพล	ร.สระบุรี	ระบบไหลเวียนโลหิตล้มเหลว	67	4 ม.ค. 68
670/68	พ.อ.สัมฤทธิ์ ทิพมะณี	ยศ.ทบ.	มะเร็งเซลล์ตับ	58	20 ธ.ค. 67
671/68	นาง ถนอม แสงพุทธเงินธานะ	ยศ.ทบ.	มะเร็งตับ	79	24 ธ.ค. 67
672/68	นาง สวิต สนทอง	ร.ลพบุรี	ปอดอักเสบ	86	22 ม.ค. 68



ศพที่	ยศ - ชื่อ - สกุล	ประเภทการชำระเงิน	สาเหตุที่ถึงแก่ความตาย	อายุ	วันที่เสียชีวิต
673/68	ร.ต.สุวัฒน์ มหาอุต	ธ.ศรีย่าน	หัวใจวายเฉียบพลัน	93	26 ม.ค. 68
674/68	นาง แป้น สุนทรเทพ	ธ.สำนักราชดำเนิน	ชราภาพ	91	5 ม.ค. 68
675/68	นาง บุญนาค เดชเมืองปักข์	ธ.รังสิต-คลอง 3	ติดเชื้อในทางเดินปัสสาวะ	93	19 ม.ค. 68
676/68	นาย วนิต ถาวรวัตร	ธ.ตลาดปากช่อง	หัวใจล้มเหลว	95	7 ม.ค. 68
677/68	นาย ปัญจพล พงศ์ตระการ	รร.ป.ศป.	ติดเชื้อในปอด	66	1 ม.ค. 68
678/68	นาง เลียง รองจะโปะ	ธ.นครราชสีมา	หลอดเลือดสมอง	87	10 ม.ค. 68
679/68	ร.ต.ศรีณรงค์ วงศ์คำจันทร์	ธ.ถ.พิบูลละเอียด-นครราชสีมา	โพแทสเซียมในเลือดสูง	58	16 ม.ค. 68
680/68	จ.ส.อ.วิรัตน์ สบายดี	ช.พัน.1 พล.1 รอ.	ลำไส้เล็กทะลุ	53	21 ม.ค. 68
681/68	นาย มาโนช มากโอ	ธ.ถ.ติวานนท์	ระบบหายใจล้มเหลวเฉียบพลัน	67	20 ม.ค. 68
682/68	พ.อ.ทองสุข กลิ่นจันทร์	ธ.คอสมอ ออฟฟิศ พาร์ค เมืองทองธานี	ปอดอักเสบติดเชื้อ	88	16 ม.ค. 68
683/68	นาง อรุณ พูลสวัสดิ์	ธ.มาร์เก็ตเพลส วงศ์สว่าง	ชราภาพ	81	12 ม.ค. 68
684/68	นาง ทองเลื่อน บุญวงศ์	ศป.	ความดันโลหิตสูง	74	16 ธ.ค. 67
685/68	นาย มนต์ชัย พนมกุล	รร.จปร.	มะเร็งตับระยะสุดท้าย	53	14 พ.ย. 67
686/68	ร.ต.ส่วน ศิริเม	ธ.ค่ายสุรนารี-นครราชสีมา	ปอดอักเสบติดเชื้อ	63	10 ม.ค. 68
687/68	ร.ต.พุมมา ปล่องทอง	ธ.ลพบุรี	ภาวะติดเชื้อในกระแสเลือด	87	3 ม.ค. 68
688/68	พ.ต.ไพบุลย์ ปะเสระกั้ง	ธ.ค่ายสุรนารี-นครราชสีมา	ปอดติดเชื้อ	81	19 ม.ค. 68
689/68	พ.ต.ชยีน สุทธิบุญ	ธ.เลย	กล้ามเนื้อหัวใจขาดเลือด	79	6 ม.ค. 68
690/68	นาง บุญส่ง แก้วเทียน	พัน.ชบร.22 ชบร.2	มะเร็งปอด	72	15 ธ.ค. 67
691/68	นาย ญัฐดนัย แซ่เตี่ยว	พัน.ชบร.21 ชบร.1	เสียชีวิตมากหลอดเลือดแดงใหญ่	27	29 พ.ย. 67
692/68	จ.ส.อ.ทองใจ สีสครจันทร์	พล.ร.3	หัวใจวาย	56	1 ม.ค. 68
693/68	นาย จำรัส นามมะหิงษ์	รร.สพท.ศสพ.	เนื้องอกในสมองระยะแพร่กระจาย	72	4 ม.ค. 68



ศพที่	ยศ - ชื่อ - สกุล	ประเภทการชำระเงิน	สาเหตุที่ถึงแก่ความตาย	อายุ	วันที่เสียชีวิต
694/68	นาง ปูน สามารถ	ธ.ธ.อุดรฯ	หัวใจล้มเหลว	87	7 ม.ค. 68
695/68	นาย มงคล เต๋นสงวนวงศ์	สส.ทหาร	หัวใจล้มเหลว	68	11 ธ.ค. 67
696/68	พ.อ.เอกคง รัตนบุรี	มทบ.41	เนื้องอกในสมอง	52	25 ธ.ค. 67
697/68	จ.ส.อ.สุเทพ เขียวจอหอ	ธ.ค่ายสุรนารี-นครราชสีมา	ปอดติดเชื้อ	67	12 ม.ค. 68
698/68	นาง จริญญา แผนบัว	ธ.ตาคลี	ตายตามธรรมชาติไม่ทราบโรค (ชราภาพ)	81	7 ม.ค. 68
699/68	นาย เคน จันทะนันต์	ธ.ธ.อุดรฯ	หลอดเลือดสมอง	90	9 ม.ค. 68
700/68	นาย บัญญัติ อันเทียน	ธ.บักชี-นครสวรรค์ (วิ-สแควร์)	หัวใจล้มเหลว	70	3 ม.ค. 68
701/68	ร.ต.สายยนต์ บุพชาติ	ธ.ร้อยเอ็ด	เลือดออกในสมอง	63	8 พ.ย. 67
702/68	นาง ศิริลักษณ์ แก้วชิน	ธ.หนองคาย	มะเร็งปอด	65	13 ม.ค. 68
703/68	นาย ศิลชัย ลดสีดา	ธ.ธ.อุดรฯ	ไตวาย	88	28 ธ.ค. 67
704/68	นาง บังอร สืบวงศ์	ธ.ลพบุรี	ตายตามธรรมชาติโดยไม่ทราบสาเหตุ	84	6 ม.ค. 68
705/68	นาง ประสาน มั่นคง	กคย.สพ.ทบ.	หัวใจล้มเหลวเฉียบพลัน	84	31 ธ.ค. 67
706/68	นาย หิน นานบุญ	กคย.สพ.ทบ.	ปอดอักเสบติดเชื้อ	82	23 ธ.ค. 67
707/68	นาง สุวรรณ ทองกร	นปอ.	เลือดออกในสมอง ก้านสมองตาย	60	13 ธ.ค. 67
708/68	นาง ธนัชชา ดีสมเจริญเดช	ปตอ.1 พัน.5	ปอดติดเชื้อ	77	14 ม.ค. 68
709/68	นาง ลักษณ์ภา เดชะชาติ	สลก.ทบ.	ระบบไหลเวียนโลหิตล้มเหลว	80	18 ธ.ค. 67
710/68	พ.อ.ประดิษฐ์ โพธิ์อุบล	ธ.ธ.ชัยพระ(นครปฐม)	ปอดติดเชื้อ	77	22 ม.ค. 68
711/68	ร.ต.ชุมพล ชมดี	ธ.กระทรวงกลาโหม	ตายตามธรรมชาติไม่ทราบโรค	69	18 ม.ค. 68
712/68	นาง เยี่ยม สุ่มสกุล	ธ.ตลาดเจ้าพรหม	สมองฝ่อวัยชรา	91	23 ม.ค. 68
713/68	ร.ต.สุชาติ เคนวัน	ธ.ค่ายสุรนารี-นครราชสีมา	เส้นเลือดในสมองแตก	63	4 ม.ค. 68
714/68	นาย ไปล่ วีระกุล	ธ.ค่ายสุรนารี-นครราชสีมา	เลือดออกในสมอง	75	12 ม.ค. 68



ศพที่	ยศ - ชื่อ - สกุล	ประเภทการชำระเงิน	สาเหตุที่ถึงแก่ความตาย	อายุ	วันที่เสียชีวิต
715/68	นาง กวี สิงห์ครุฑ	ธ.ค่ายสุรนารี-นครราชสีมา	ปอดติดเชื้อ	68	7 ม.ค. 68
716/68	นาง สวัสดิ์ สืบสำราญ	ธ.ตลาดปากช่อง	ไตวาย	94	25 ธ.ค. 67
717/68	นาง ประทีป เสริมชื่อ	ธ.นครราชสีมา	ภาวะไตวายเฉียบพลัน	85	9 ม.ค. 68
718/68	จ.ส.อ.ปลั่ง มดแสง	ธ.วงเวียนสระแก้ว-ลพบุรี	ชรา	92	31 ธ.ค. 67
719/68	ส.อ.จำนงค์ ชื่นวิเศษ	ธ.ถ.อุดรดุขภูมิ	ภาวะหัวใจหยุดเต้น	80	22 ธ.ค. 67
720/68	นาง ต้ว จินปริษา	ธ.เซ็นทรัลพลาซา-อุดรธานี	ปอดติดเชื้อ	90	11 ม.ค. 68
721/68	นาง ทองแมน ชัยศิริมงคล	ธ.นครราชสีมา	ตายธรรมชาติไม่ทราบโรค	79	27 ธ.ค. 67
722/68	นาง คำ ภูมิประหมั่น	ธ.น่าน	ไตวายเฉียบพลัน	94	29 ธ.ค. 67
723/68	นาง รัตนา แสงเกตุ	ส่วนกลาง	มะเร็งลำไส้ใหญ่ระยะลุกลาม	78	25 ม.ค. 68
724/68	ร.ต.รังสรรค์ พิมพ์สระเกษ	ธ.กาญจนบุรี	ระบบไหลเวียนโลหิต	64	24 ม.ค. 68
725/68	ร.ต.สมเกียรติ โพธิ์รักษ์	ธ.บางเขน(เซ็นทรัล)	ปอดติดเชื้อ	69	24 ม.ค. 68
726/68	นาง ศุภธินี ชยานนท์	ธ.ย่อยถนนวนพหลโยธิน-สะพานใหม่	ติดเชื้อใช้หัวใจใหญ่	68	23 ม.ค. 68
727/68	พ.ท.สุทัต ราชภูร์นิยม	ธ.กระทรวงกลาโหม	ติดเชื้อในทางเดินปัสสาวะ	82	26 ม.ค. 68
728/68	นาง เขย รสเครือ	ธ.ราชบุรี	เลือดออกในสมอง	92	15 ม.ค. 68
729/68	นาง จำเรียง สุมามาลย์	ธ.คลองจั่น	หลอดเลือดหัวใจขาดเลือดเฉียบพลัน	84	26 ม.ค. 68
730/68	ร.ต.วิจารณ์ สารสมบูรณ์	ธ.ถ.บุญวาทย์	มะเร็งปอด	75	16 ม.ค. 68
731/68	นาง บุญช่วย จันทร์ศิริโพธิ์	ธ.อุดรดิตถ์	ภาวะหัวใจล้มเหลว	87	5 ม.ค. 68
732/68	ร.ท.พิเชษฐ แจ็งจิตร	พัน.ร.มทบ.21	ภาวะหัวใจเต้นผิดจังหวะ	48	10 ต.ค. 67
733/68	นาง จารุพร คุ่มเสมอ	ธ.แพร่	เลือดออกในสมอง	86	3 ม.ค. 68
734/68	นาง จันทร์ อุปฐม	ธ.นครพนม	ติดเชื้อวัณโรคปอด	85	26 ธ.ค. 67
735/68	จ.ส.อ.บุญเสริม แอมพิมาย	ธ.ค่ายสุรนารี-นครราชสีมา	ปอดติดเชื้อ	66	11 ม.ค. 68
736/68	นาย เฉลา เขื่อแก้ว	มทบ.12	ติดเชื้อในกระแสเลือด	56	12 ม.ค. 68



ศพที่	ยศ - ชื่อ - สกุล	ประเภทการชำระเงิน	สาเหตุที่ถึงแก่ความตาย	อายุ	วันที่เสียชีวิต
737/68	นาง จ้อย คำปลิว	ธ.ปราจีนบุรี	ไม่ทราบสาเหตุการตาย	90	10 ม.ค. 68
738/68	ร.ต.ประสูติ เนื่องอัน	ธ.ปทุมธานี	ภาวะเลือดเป็นกรด	66	30 ธ.ค. 67
739/68	จ.ส.ท.นิยม ไชโยภักดิ์	ธ.นครพนม	ติดเชื้ในกระแสเลือด	71	8 ก.ย. 67
740/68	พ.อ.ปฏิภาณ รุสมี	ธ.กองบัญชาการ กองทัพบก	ตายธรรมชาติโดยไม่ทราบสาเหตุ (โรคชรา)	86	23 ม.ค. 68
741/68	นาง ไส เปรมปรี	ธ.พิษณุโลก	เลือดออกจากแผลในทางเดินอาหาร	76	7 ม.ค. 68
742/68	พ.อ.ศุภสวัสดิ์ บุลยเลิศ	ธ.เทสโก้ โลตัส ประชาชื่น	ภาวะกรดในเลือดสูง แคลเซียมในเลือดสูง	79	6 ธ.ค. 67
743/68	นาง บัวสี แสนศักดิ์	สก.ทบ.	ความดันโลหิตสูง กลีโอรในเลือด	82	16 ม.ค. 68
744/68	นาง ประยงค์ ผ่านไกล	ธ.กระทรวงกลาโหม	มะเร็งกระดุก	85	25 ม.ค. 68
745/68	นาง นงค์เยาว์ เกตวงษา	มทบ.29	ไตวายเรื้อรัง	78	24 ธ.ค. 67
746/68	นาง สมหมาย พิมพกัณฑ์	ธ.อุบลราชธานี	ปอดติดเชื้อ	86	27 ธ.ค. 67
747/68	พ.ท.ธงชัย เทพพนนท์กลาง	ธ.ร้อยเอ็ด	หัวใจล้มเหลวน้ำท่วมปอด	79	15 ม.ค. 68
748/68	อส.ทพ.ตุลเสรี เฉลิมศรี	กรม ทพ.11	อุบัติเหตุจากรถ	32	9 ม.ค. 68
749/68	นาง กัลยา วรวิบูลย์	ยศ.ทบ.	ตามธรรมชาติไม่ทราบเหตุ	82	23 ม.ค. 68
750/68	นาย ไม้ เพ็งศรี	ธ.อ่างทอง	ติดเชื้ในกระแสเลือด	89	24 ม.ค. 68
751/68	ร.ต.หวั่น หนูเล็ก	ธ.สนามเป้า	เจ็บป่วย ไม่น่าชัด	71	25 ม.ค. 68
752/68	นาง รุ่งอรุณ ดีมาก	ธ.กองบัญชาการ กองทัพบก	ปอดอักเสบรุนแรง	69	23 ม.ค. 68
753/68	นาง สำเนียง หมายศรี (วงศ์สุวรรณ)	ธ.ร้อยเอ็ด	ชราภาพ	78	12 ม.ค. 68
754/68	จ.ส.อ.ศราวุธ อังคุระษี	ธ.อำนาจเจริญ	อุบัติเหตุจากรถ	56	5 ม.ค. 68
755/68	นาย เทธิยญ โคตรโสภาก	ธ.ขอนแก่น	ชรา	92	10 ม.ค. 68
756/68	นาง สี ศรีวงษ์	ธ.เลย	ชราภาพ	92	9 ม.ค. 68
757/68	น.ส.นงลักษณ์ นวลขำ	ป.3 พัน.3	ภาวะไตรอยด์เป็นพิษ	47	11 ม.ค. 68



ศพที่	ยศ - ชื่อ - สกุล	ประเภทการชำระเงิน	สาเหตุที่ถึงแก่ความตาย	อายุ	วันที่เสียชีวิต
758/68	นาง เชื้อม ประสานทรัพย์	ขส.ทบ.	หัวใจเฉียบพลัน	86	27 ธ.ค. 67
759/68	น.ส. กนกพร พรหมบุบผา	ธ.กล้วยน้ำไท	มะเร็งเต้านม	36	17 ม.ค. 68
760/68	ร.ต.อัสวิน บุญมา	ธ.ราชบุรี	ตับแข็ง	62	26 ม.ค. 68
761/68	นาย ขวัญ พงษ์เชียว	ธ.กองบัญชาการกองทัพไทย	ภาวะหายใจล้มเหลว	86	21 ม.ค. 68
762/68	นาย ต่อตระกูล แก้วภู	ร.31 รอ.	เลือดออกในทางเดินอาหารส่วนต้น	55	3 ม.ค. 68
763/68	จ.ส.อ.พีระพล คำจิตร	ป.4 พัน.104	บาดเจ็บศีรษะรุนแรงจากอุบัติเหตุจากรถ	27	29 ธ.ค. 67
764/68	ร.ต.สลัวัน โพธิ์ทอง	ธ.เพชรบูรณ์	กล้ามเนื้อหัวใจขาดเลือด	85	27 ธ.ค. 67
765/68	ร.ต.ปัญญา โพธิ์ขำนาญ	ธ.เซ็นทรัลพลาซา-ขอนแก่น	ตายตามธรรมชาติไม่ทราบโรค	61	16 ม.ค. 68
766/68	นาง มาตร ศิริชาติ	ธ.ชัยภูมิ	ภาวะเลือดเป็นกรดจากการติดเชื้อ	80	17 ม.ค. 68
767/68	พ.ท.ประสิทธิ์ พูนสีมา	ธ.นครราชสีมา	ลิ้นหัวใจรั่ว	91	29 ธ.ค. 67
768/68	นาง หล้า สมบูรณ์	ธ.ค่ายสุรนารี-นครราชสีมา	ปอดอักเสบ	83	16 ม.ค. 68
769/68	นาง มะลิวัลย์ ทองนาค	ธ.ค่ายสุรนารี-นครราชสีมา	หัวใจเต้นผิดจังหวะ	60	3 ม.ค. 68
770/68	นาง ทิพย์ หวานนอก	ธ.ขอนแก่น	ชราภาพ	84	26 ธ.ค. 67
771/68	พ.ต.ไพบุลย์ สุขประเสริฐ	ธ.ขอนแก่น	ระบบทางเดินหายใจล้มเหลว	75	17 ม.ค. 68
772/68	จ.ส.อ.ละมัย ประไพวงษ์	ธ.ขอนแก่น	ปอดอักเสบติดเชื้อจากการสำลัก	74	4 ธ.ค. 67
773/68	นาง สมัย สุภา	ธ.บ้านไผ่	ชราภาพ	91	11 ม.ค. 68
774/68	นาง มันทนา พินสุวรรณ	ธ.ปราณบุรี	ภาวะไข้เฉียบพลัน	90	5 ม.ค. 68
775/68	นาง เพ็ญ รวมสิทธิ์	ธ.ชุมแพ	ชรา	88	11 ม.ค. 68
776/68	นาง สงัด ชุมแวงวาปี	ธ.ขอนแก่น	มะเร็งลำไส้ใหญ่	82	18 ม.ค. 68
777/68	นาย ดิลก ปานฟัก	พธ.ทบ.	หายใจลำบากล้มเหลวเฉียบพลัน	54	30 ธ.ค. 67
778/68	นาง ไพร อินทรพานิชย์	ธ.เลย	หัวใจวาย	80	10 ม.ค. 68
779/68	นาง บัวลี นันทะจันทร์	ธ.รพ.พระมงกุฎเกล้า	หอบหืด	85	28 พ.ย. 67



ศพที่	ยศ - ชื่อ - สกุล	ประเภทการชำระเงิน	สาเหตุที่ถึงแก่ความตาย	อายุ	วันที่เสียชีวิต
780/68	จ.ส.อ.นิคม ประเสริฐศรี	ธ.อุบลราชธานี	ชรา	82	17 ม.ค. 68
781/68	ร.ต.สุพล ลูผล	ธ.กาญจนบุรี (ตลาดผาสุก)	ดับแข็ง	50	10 ม.ค. 68
782/68	นาย แดง พรหมมา	ธ.ชุมพร	มะเร็งหลอดอาหาร	94	18 ม.ค. 68
783/68	นาย เลอพงษ์ วงษ์พิณี	ธ.โรบินสัน-สุรินทร์	มะเร็งหลอดอาหาร	44	16 ม.ค. 68
784/68	จ.ส.อ.กฤษเดชฌม์ ศิริวีระศิลป์	ธ.วงเวียนสระแก้ว-ลพบุรี	เลือดออกในสมอง	59	30 ธ.ค. 67
785/68	นาง จุมีปี สุขสำราญ	ธ.พะเยา	ปอดติดเชื้อรุนแรง	80	30 ธ.ค. 67
786/68	นาย เจริญ โขครณวิชย์	ธ.ห้าแยกพ่อขุนเชียงราย	สมองฝ่อวัยชรา	72	14 ม.ค. 68
787/68	ส.อ.พิชาภพ ยะพรม	ธ.พะเยา	กล้ามเนื้อหัวใจขาดเลือดเฉียบพลัน	34	29 ธ.ค. 67
788/68	นาง บุญรอด ศิริมงคลศิลป์	ธ.ร้อยเอ็ด	ชรา	95	13 ม.ค. 68
789/68	ร.ต.ชัชวาลย์ ฤกษ์ชัย	ธ.เพชรบุรี	มะเร็งท่อน้ำดี	74	10 ม.ค. 68
790/68	ร.ต.จำเนียง เนาว์เพ็ชร	ธ.ปราจีนบุรี	มะเร็งปอด	62	3 ธ.ค. 67
791/68	นาย สมิง ไทยเทียม	มทบ.14	สมองฝ่อวัยชรา	86	30 ธ.ค. 67
792/68	นาง ตุ่ม มั่นอ่วม	ธ.ลพบุรี	ตายธรรมชาติไม่ทราบเหตุ	86	11 ม.ค. 68
793/68	นาง ขนิษฐา บุญเรือง	ธ.พะเยา	หัวใจหายใจล้มเหลวเฉียบพลัน	90	9 ม.ค. 68
794/68	นาง สวย ยอดทอง	ธ.วงเวียนสระแก้ว-ลพบุรี	ถุงลมโป่งพอง	94	18 ม.ค. 68
795/68	นาย บุญช่วย ถนอมสุข	ธ.สำนักราชดำเนิน	ระบบไหลเวียนโลหิตและการหายใจล้มเหลว	66	28 ม.ค. 68
796/68	พล.ท.สุเมธ อนวัชกุล	ธ.เลย	ติดเชื้อในกระแสเลือด	71	28 ม.ค. 68
797/68	น.ส.ประยงค์ รื่นจิตร	ธ.ย่อยเดอะมอลล์-บางแค	ชราภาพ	92	26 ม.ค. 68
798/68	นาย ทองกลาง วรพันธ์	ธ.มาร์เก็ตเพลส วงศ์สว่าง	ภาวะหัวใจล้มเหลวฉับพลัน	75	25 ม.ค. 68
799/68	ร.ต.สนอง เจื้อมผา	ธ.ลพบุรี	มะเร็งระยะสุดท้าย	67	27 ม.ค. 68
800/68	นาง สง่า ศิริยา	ธ.ร้อยเอ็ด	มะเร็งต่อมน้ำเหลือง	78	16 ม.ค. 68
801/68	นาง บานเย็น บุญปั้น	ธ.กองบัญชาการกองทัพก	ตายธรรมชาติไม่ทราบโรค	90	26 ธ.ค. 67



ศพที่	ยศ - ชื่อ - สกุล	ประเภทการชำระเงิน	สาเหตุที่ถึงแก่ความตาย	อายุ	วันที่เสียชีวิต
802/68	พ.ต.ชำนาญ วิชัยคำ	จ.ถ.บุญวาฑิต	กล้ามเนื้อหัวใจขาดเลือดเฉียบพลัน	78	5 ม.ค. 68
803/68	ร.ต.อำภา จินตสวรรค์	จ.บักซี-เชียงใหม่	กล้ามเนื้อหัวใจขาดเลือด	62	8 ม.ค. 68
804/68	นาย กว้าง โสรรัมย์	กร.ทหาร	ปอดติดเชื้อ น้ำตาลในเลือดต่ำ	75	8 ม.ค. 68
805/68	นาย สำรอง ไยพันธ์	ส่วนกลาง	ลิ้นหัวใจรั่ว	87	21 ม.ค. 68
806/68	ร.ต.วิเชียร เข้มกลัด	จ.สระบุรี	ระบบหายใจล้มเหลวจากปอดอักเสบ	74	21 ม.ค. 68
807/68	นาง เพ็ชร ทบทะราบ	จ.ราชบุรี	หัวใจล้มเหลวเฉียบพลัน	94	27 ม.ค. 68
808/68	นาย วันชัย เปี่ยมศิริ	จ.กองบัญชาการ กองทัพบก	ปอดอักเสบ	72	29 ม.ค. 68
809/68	ส.อ.จำลอง อารมคง	จ.สนามเป้า	ปอดติดเชื้อ	64	25 ม.ค. 68
810/68	ส.อ.บุญทัน รุ่งแสง	จ.ถ.อุดรดุขมู	หัวใจล้มเหลว	65	16 มิ.ย. 67
811/68	นาง สมจิตร ฅมยากุล	จ.ท่าแพ	สมองฝ่อในวัยชรา	90	7 ม.ค. 68
812/68	นาง จันท์ บุญมี	จ.สระบุรี	ชรา	85	1 ธ.ค. 67
813/68	ร.ต.วิรัตน์ บริจาค	จ.โคกมะตูม-พิษณุโลก	เส้นเลือดสมองตีบ	68	22 ม.ค. 68
814/68	นาย แดง คุชช่วง	จ.โคกมะตูม-พิษณุโลก	ปอดอักเสบติดเชื้อ	79	12 ม.ค. 68
815/68	ร.ต.อนุทัต ดั่งฉุน	จ.พิษณุโลก	หัวใจหยุดเต้นเฉียบพลัน	86	5 ม.ค. 68
816/68	นาย เกา ทะนารี	จ.ขอนแก่น	โรคตับ	69	13 ม.ค. 68
817/68	ร.ต.โสสม อุกาวงค์	จ.อุบลราชธานี	ภาวะหัวใจหยุดเต้นเฉียบพลัน	91	9 ม.ค. 68
818/68	ร.ต.ประมวล เขียวประเสริฐ	จ.พิษณุโลก	การติดเชื้อในกระแสเลือด	66	7 ม.ค. 68
819/68	นาง หนูหล่อ พวงนาค	จ.โคกมะตูม-พิษณุโลก	เส้นเลือดในสมองอุดตัน	98	6 ม.ค. 68
820/68	นาง ดั่ง อนุภาพ	จ.วงเวียนสระแก้ว-ลพบุรี	ตายธรรมชาติไม่ทราบโรค	91	22 ม.ค. 68
821/68	นาง เนียม มิตรมาก	จ.ราชบุรี	ปอดติดเชื้อ	86	22 ม.ค. 68
822/68	จ.ส.อ.สุรชาญ บุญใช้	จ.ปราจีนบุรี	ปอดติดเชื้อ	73	7 ม.ค. 68
823/68	นาย อัมเอ ฤชัย	จ.อุทัยธานี	ติดเชื้อในกระแสเลือด	79	22 ม.ค. 68



ศพที่	ยศ - ชื่อ - สกุล	ประเภทการชำระเงิน	สาเหตุที่ถึงแก่ความตาย	อายุ	วันที่เสียชีวิต
824/68	นาง ม่วย ผ่องสังข์	จ.จรัญสนิทวงศ์ 35	สมองฝ่อวัยชรา	90	28 ม.ค. 68
825/68	นาง บุญสม กลิ่นเอี่ยม	ส่วนกลาง	ติดเชื้ในช่องคอชั้นลึก	67	29 ม.ค. 68
826/68	นาง พเยาว์ แยมกระจ่าง	กร.ทบ.	ระบบหายใจและไหลเวียนโลหิตล้มเหลว	67	23 ม.ค. 68
827/68	นาย อุ่ม นาดิ	จ.ถ.อุดรดุขภูมิ	ติดเชื้ในกระแสเลือด	88	22 ม.ค. 68
828/68	นาย มาก อากกลาง	จ.ปึกธงชัย	ปอดอักเสบติดเชื้	84	21 ม.ค. 68
829/68	จ.ส.อ.ชุมพล พัยคัม	จ.ลพบุรี	เส้นเลือดในสมองตีบ	69	6 ม.ค. 68
830/68	นาง ตู มรกฏ	จ.ปึกธงชัย	ท่อน้ำดีอักเสบ	83	21 ม.ค. 68
831/68	นาง วนิดา ทวีโคตร	จ.ถ.อุดรดุขภูมิ	มะเร็งรังไข่	65	17 ม.ค. 68
832/68	นาย วัน สมประสงค	จ.ลพบุรี	เสื่อมของสมองในวัยชรา	90	18 ม.ค. 68
833/68	นาย ธงชัย ช่างยันต์	จ.ตลาดปากช่อง	ลำไส้ติดเชื้	78	21 ม.ค. 68
834/68	นาง สุทธิลักษณ์ หงษ์กลาง	จ.ถ.พิบูลลະเอียต-นครราชสีมา	ภาวะหัวใจล้มเหลว	59	24 ม.ค. 68
835/68	ร.ต.สถิตยั ปัญญาโชติ	จ.สระบุรี	มะเร็งปอด	65	27 ธ.ค. 67
836/68	จ.ส.อ.ประเจตน์ ทรัพย์แหยม	จ.พิษณุโลก	ติดเชื้ในทางเดินปัสสาวะ	80	17 ม.ค. 68
837/68	นาง น้อย สำเนียง	จ.วงเวียนสระแก้ว-ลพบุรี	ตายตามธรรมชาติโดยไม่ทราบสาเหตุ	85	26 ธ.ค. 67
838/68	จ.ส.อ.ชานันท์ แก่นจันทร์	จ.วงเวียนสระแก้ว-ลพบุรี	มะเร็งเม็ดเลือดขาวชนิดเฉียบพลัน	60	12 ม.ค. 68
839/68	ร.อ.ชาตรี ศรีสงคราม	จ.พิษณุโลก	ความดันโลหิตสูง	93	13 ม.ค. 68
840/68	พ.อ.บุญเชิญ ประถมพันธ์	จ.สำนักพลโยธิน	ปอดติดเชื้	90	26 ม.ค. 68
841/68	นาง ปรรารถนา บุตรแสนลี	จ.เขินทรลพลาซา-อุดรธานี	ไตวายเรื้อรัง	59	23 ม.ค. 68
842/68	ร.ต.ประพันธ์ สุรพัฒน์ชาติ	จ.นครราชสีมา	ระบบไหลเวียนโลหิตและการหายใจล้มเหลว	93	20 ม.ค. 68
843/68	จ.ส.อ.มานิตยั ต่วนจะเป๊ะ	จ.ค่ายสุรนาริ-นครราชสีมา	กล้ามเนื้อหัวใจขาดเลือดเฉียบพลัน	61	16 ม.ค. 68
844/68	ร.ต.ยุทธนา รวดเร็ว	จ.กาญจนบุรี (ตลาดผาสุก)	อุบัติเหตุจากรถ	59	17 ม.ค. 68
845/68	จ.ส.อ.สุระศักดิ์ คราวจันทิก	จ.บุรีรัมย์	มะเร็งปอด	64	23 พ.ย. 67



ศพที่	ยศ - ชื่อ - สกุล	ประเภทการชำระเงิน	สาเหตุที่ถึงแก่ความตาย	อายุ	วันที่เสียชีวิต
846/68	พล.ท.ปรัชญา จรรย์ยานนท์	ธ.กระทรวงกลาโหม	เส้นเลือดหัวใจตีบ	89	27 ธ.ค. 67
847/68	นาง วันดี บุญผูก	ธ.เสนาบดีกรม	ปอดอักเสบติดเชื้อ	63	19 ม.ค. 68
848/68	พ.อ.ชาญ สุขใส	ธ.กระทรวงกลาโหม	ไตวาย	88	31 ม.ค. 68
849/68	พล.ต.ศุภชัย ศรีจักรโคตร	ธ.รพ.พระมงกุฎเกล้า	ปอดอักเสบติดเชื้อ	72	28 ม.ค. 68
850/68	นาง กาญจนา มีศรี	ธ.ปากเกร็ด	ปอดติดเชื้อ	78	31 ม.ค. 68
851/68	พ.อ.หญิง ภัทธร มณีวงศ์	ธ.รพ.พระมงกุฎเกล้า	มะเร็งปอด	65	30 ม.ค. 68
852/68	นาย วินัย แก้วกุดั่น	ธ.ธ.ติวานนท์	โรคมะเร็งตับ	80	1 ก.พ. 68
853/68	พ.ท.ประวิตร หมักเจือ	ธ.มาร์เก็ตเพลส วงศ์สว่าง	หลอดเลือดสมองตีบ	84	28 ม.ค. 68
854/68	นาย ประหยัด เพิ่มพูล	ส่วนกลาง	ชราภาพ	74	1 ก.พ. 68
855/68	นาง ประดับ ปรีสาลี	ส่วนกลาง	ลำไส้อักเสบติดเชื้อฉับพลัน	86	1 ก.พ. 68
856/68	นาง เพชรพันธุ์ มาชมสมบุญ	ธ.เทสโก้ โลตัส ประชาชื่น	ท่อน้ำดีอักเสบ	62	24 ม.ค. 68
857/68	จ.ส.อ.เยื้อน ทองสุข	ธ.นาฉัตร	ระบบไหลเวียนโลหิตและ หายใจล้มเหลว	90	10 ม.ค. 68
858/68	ร.ต.พิภพ คงคาน้อย	ธ.กาญจนบุรี (ตลาดผาสุก)	หลอดเลือดสมองแตก	60	19 ม.ค. 68
859/68	ร.ต.สมยศ จันทรเทียน	ธ.เพชรบูรณ์	ติดเชื้อในกระแสเลือด	63	17 ม.ค. 68
860/68	นาง ลำจวน คาวิน	ธ.กาญจนบุรี (ตลาดผาสุก)	กรวยไตอักเสบติดเชื้อ	79	14 ม.ค. 68
861/68	ร.ต.บุญลักษณ์ จิตวิไล	ธ.พิษณุโลก	โรคหลอดเลือดสมองตีบ	62	20 ธ.ค. 67
862/68	พ.อ.ปรีชา เป็ญจวรรณ	ธ.กาญจนบุรี	มะเร็งลำไส้ระยะแพร่กระจาย	66	2 ม.ค. 68
863/68	พ.ท.ณกษิมนต์(ศราวูฒิ) นิลผาย	สง.ปรมน.ทบ.	ภาวะหัวใจล้มเหลวแบบน้ำคั่ง	53	10 ม.ค. 68
864/68	นาง ประกอบ จำปาทิพย์	ส่วนกลาง	ปอดอักเสบติดเชื้อ	107	14 ม.ค. 68
865/68	นาง ละมุล สาระสี	ธ.ลพบุรี	ตายตามธรรมชาติไม่ทราบโรค	78	27 ม.ค. 68
866/68	นาง บุญมี ไสยะ	ธ.เซ็นทรัล รัตนธิเบศร์	ปอดอักเสบติดเชื้อ	87	26 ม.ค. 68
867/68	นาย กองสี หล้าสมบุญ	ธ.ลพบุรี	ชรา	90	30 ม.ค. 68



ศพที่	ยศ - ชื่อ - สกุล	ประเภทการชำระเงิน	สาเหตุที่ถึงแก่ความตาย	อายุ	วันที่เสียชีวิต
868/68	ส.อ.นัฐพันธ์ ลาวเกษม	จ.พะเยา	เบาหวาน	45	21 ม.ค. 68
869/68	นาย สมเดช แก้วไข	จ.พะเยา	ตับแข็ง	68	15 ม.ค. 68
870/68	นาง ไส เวียงคำ	จ.พะเยา	หัวใจวาย	88	22 ม.ค. 68
871/68	ส.อ.อารมณั ดะนัย	จ.พะเยา	ไตวายเรื้อรังระยะสุดท้าย	68	9 ม.ค. 68
872/68	นาย ชา นาคำ	จ.ลพบุรี	ไตวายเรื้อรัง	82	21 ธ.ค. 67
873/68	นาง คำหริ พันธุ์บุตร	จ.ลพบุรี	ภาวะช็อคจากการขาดน้ำหรือเสียเลือด	83	14 ม.ค. 68
874/68	พ.ต.ท.วิน ใจอารีย์	จ.ลพบุรี	ปอดอักเสบ	88	12 ม.ค. 68
875/68	นาง ประชุม ถ้วยทอง	จ.สระบุรี	ปอดติดเชื้อ	81	11 ม.ค. 68
876/68	นาง สมชื่อ ยะปร01ะเต	ช.พัน.3 พล.ร.3	มะเร็งตับอ่อน	80	15 ม.ค. 68
877/68	นาง สมใจ วิริยพรสวัสดิ์	กช.	ตับแข็งจากตับอักเสบ	65	14 ธ.ค. 67
878/68	พ.อ.วิเชียร พรหมผลิน	จ.สำนักราชดำเนิน	ปอดติดเชื้อ	92	16 ม.ค. 68
879/68	ร.ต.มานพ สุขประเสริฐ	จ.ลพบุรี	ปอดอุดตันเรื้อรังกำเริบเฉียบพลัน	83	13 ม.ค. 68
880/68	นาง ศิริพร เพชรรักษา	สส.	หัวใจวาย	51	2 ม.ค. 68
881/68	น.ส.บุญนาค โพธิ	จ.ลพบุรี	ชราภาพ	79	22 ม.ค. 68
882/68	พระ สุวรรณ บุญเรือง	แผนกอาวุธที่ 1	มะเร็งปอด	72	9 ธ.ค. 67
883/68	นาย สุบัน สุ่มังคะ	ป.3 พัน.13	สมองฝ่อวัยชรา	86	14 ม.ค. 68
884/68	นาย ก่องแสง รวงแดง	พัน.ช.คมศ.พล.ช.	หัวใจโต	80	7 ม.ค. 68
885/68	นาย บุญส่ง พลอยฉิมพลี	พัน.สร.22 บชร.2	หัวใจเต้นผิดจังหวะ	65	13 ม.ค. 68
886/68	นาง มาลี พวงปรีก	ศร.	กล้ามเนื้อหัวใจตายเฉียบพลัน	60	4 ม.ค. 68
887/68	นาง วิเชียร มอญพันธุ์	จ.ลพบุรี	ชรา	81	22 ม.ค. 68
888/68	นาง สายหยุด แก้วหะวงษ์	จ.ถ.เวสสุวรรณ (นครสวรรค์)	โรคธรรมชาติที่ไม่ทราบสาเหตุแน่ชัด	87	18 ธ.ค. 67
889/68	พ.ต.สมศักดิ์ ศิริโสตา	จ.สระบุรี	เส้นเลือดหัวใจตีบ	79	16 ธ.ค. 67



ศพที่	ยศ - ชื่อ - สกุล	ประเภทการชำระเงิน	สาเหตุที่ถึงแก่ความตาย	อายุ	วันที่เสียชีวิต
890/68	นาง ทอง บุรี	ธ.ลพบุรี	หอบหืด	92	12 ม.ค. 68
891/68	นาง พรรณทิพา พงษ์พานิช	ธ.ลพบุรี	มะเร็งปอด	62	13 ม.ค. 68
892/68	นาย แพง กัลยา	ปตอ.1 พัน.7	หัวใจล้มเหลวเฉียบพลัน	79	27 ม.ค. 68
893/68	นาย สุภชัย บุตรทุมพันธ์	แผนกอาวุธที่ 3	เลือดออกในสมอง	59	18 ม.ค. 68
894/68	ร.ต.ประดิษฐ์ หวังพงษ์	ธ.สิงห์บุรี	ปอดติดเชื้อ	72	13 ม.ค. 68
895/68	นาย สวิท ทองศิริสวัสดิ์	ธ.ศรียาน	ปอดอักเสบรุนแรง	74	29 ม.ค. 68
896/68	ร.ต. วัชรินทร์ บุตรเจริญ	ธ.ปราจีนบุรี	มะเร็งตับ	91	19 ม.ค. 68
897/68	จ.ส.อ.จรรยา อัมพันพร	ธ.กาญจนบุรี (ตลาดผาสุก)	ปอดติดเชื้อ	68	8 ธ.ค. 67
898/68	นาง สวัสดิ์ ใจมั่น	ธ.โรบินสัน-มุกดาหาร	สมองเสื่อมจากวัยชรา	84	4 ม.ค. 68
899/68	ร.ต.วิรัช รองสวัสดิ์	ธ.ธ.รักษาร-หาดใหญ่	มะเร็งตับอ่อน	66	26 ธ.ค. 67
900/68	พ.ท.วิเชียร เฟื่องล่อง	ธ.ธ.ราชดำเนิน (นครศรีธรรมราช)	เสียชีวิตตามธรรมชาติไม่ทราบโรค	97	5 ธ.ค. 67
901/68	นาย หลาย จินด้าง	ธ.พิษณุโลก	โรคหลอดเลือดสมองตีบ	70	11 ม.ค. 68
902/68	นาง มารินทร์ บุญจง	ธ.ลพบุรี	ชราภาพ	85	8 ม.ค. 68
903/68	ร.ต.สมจิตร คารมณ	ธ.อรัญประเทศ	เนื้องอกในสมอง	86	29 ธ.ค. 67
904/68	นาย สำราญ แก้วเนตร	ธ.อุบลราชธานี (ถนนขยางกูร)	ภาวะไตวายเฉียบพลัน	78	12 ม.ค. 68
905/68	นาง พนมพร สีม่วง	ธ.สระบุรี	เลือดออกใต้เยื่อหุ้มสมอง	53	9 ม.ค. 68
906/68	นาง เปรมพร อายุง	ธ.ธ.บุญวาทย์	หัวใจล้มเหลว	69	18 ม.ค. 68
907/68	นาย ทองอยู่ มั่งเจียม	ธ.สนามเสือป่า	ติดเชื้อในกระแสเลือด	87	28 ม.ค. 68
908/68	นาง นภาพร ศรีมาพันธุ์ (ละไมกุล)	ธ.ลพบุรี	เลือดออกในสมอง	60	7 ม.ค. 68
909/68	นาง สักวาลย์ ฉัตรวิไล	ธ.ธ.พรหมราช-อุบลราชธานี	หัวใจหยุดเต้นเฉียบพลัน	60	22 ม.ค. 68
910/68	นาง พัด มิลภา	ธ.ธ.พรหมราช-อุบลราชธานี	ติดเชื้อในกระแสเลือด	92	20 ม.ค. 68
911/68	นาย อำนวนย สร้างโชค	ธ.ธ.พรหมราช-อุบลราชธานี	แบคทีเรียกินเนื้อ	80	18 ม.ค. 68



ศพที่	ยศ - ชื่อ - สกุล	ประเภทการชำระเงิน	สาเหตุที่ถึงแก่ความตาย	อายุ	วันที่เสียชีวิต
912/68	นาง สำออย ร้อยแก้ว	ร.ลพบุรี	ชราภาพ	97	14 ม.ค. 68
913/68	พ.ต.สำอองค์ แก้วสวัสดิ์	ร.ลพบุรี	อุบัติเหตุรถจักรยานยนต์	82	31 ธ.ค. 67
914/68	ร.ต.สุทธิพงษ์ แก้วตะพาน	ร.ลพบุรี	ปอดติดเชื้อ	63	19 ม.ค. 68
915/68	ร.ต.วิสูตร สุนทรรัตน์	ร.ลพบุรี	เสียชีวิตโดยธรรมชาติ	66	27 ธ.ค. 67
916/68	นาง สาวิตรี คงทอง	ร.ลพบุรี	มะเร็งเยื่อช่องท้อง	62	13 ม.ค. 68
917/68	นาง จำลอง โกพัน	ทภ.3	หัวใจล้มเหลว	76	8 พ.ย. 67
918/68	จ.ส.อ.สมชาย ไชยธรรม	มทบ.26	มะเร็งเม็ดเลือดขาว	46	2 ม.ค. 68
919/68	นาย บู่ ผิวคำ	ม.4 พัน.25 รอ.	สมองขาดเลือด	75	31 ธ.ค. 67
920/68	นาย ประกิต พลนิมมา	มทบ.310	กล้ามเนื้อหัวใจขาดเลือด	80	14 ม.ค. 68
921/68	นาง สำอองค์ บัวบังใบ	ร.รพ.พระมงกุฎเกล้า	มะเร็งกระเพาะปัสสาวะ	76	29 ม.ค. 68
922/68	พ.อ. สุรินทร์ ฉันทบุตร	ร.สนามเสือป่า	เส้นเลือดโป่งพองในช่องท้อง	87	27 ม.ค. 68
923/68	จ.ส.อ. สมพงษ์ พรสิบ	ร.กระทรวงกลาโหม	ไตวายเรื้อรัง	93	3 ก.พ. 68
924/68	นาง อรสา แต่งบุตร	คส.สพ.ทบ.	หัวใจล้มเหลวเฉียบพลัน	77	16 ม.ค. 68
925/68	นาง บุญชู ลอยจิระ	ร.ตาก	ปอดติดเชื้อ	86	7 ม.ค. 68
926/68	นาย ประยูร แก้วปานกัน	ร.คลองเตย	ปอดติดเชื้อวัณโรคและทางเดิน ปัสสาวะติดเชื้อ	82	20 ม.ค. 68
927/68	นาย วัลลพ ทองขาว	ร.สำนักราชดำเนิน	เบาหวาน โรคความดันโลหิต โรคหัวใจ	64	10 ม.ค. 68
928/68	นาง กฤษณา วิชัยชัชคะ	ร.ปทุมธานี	มะเร็งท่อน้ำดีระยะแพร่กระจาย	69	16 ม.ค. 68
929/68	นาย ชารี ไสยกิจ	ร.เสนานิคม	เส้นเลือดสมองตีบและแตก	90	29 ม.ค. 68
930/68	นาย คณิสสร เปี่ยมศิลป์	ร.กองบัญชาการกองทัพก	ตายธรรมชาติไม่ทราบโรค(ชราภาพ)	77	2 ก.พ. 68
931/68	ร.ต.ชัยยง จันทินมาธกร	นทพ.	ปอดติดเชื้อ	59	20 ม.ค. 68
932/68	น.อ.หญิง จันทร์เพ็ญ วิจิตรสุนทรการ	ร.ย่อยเดอะมอลล์-บางแค	ชราภาพ	95	25 ม.ค. 68
933/68	นาง อุดมพร ภูมิสวัสดิ์	ร.สนามเสือป่า	ลิ้นหัวใจตีบรุนแรง	72	5 ก.พ. 68



ศพที่	ยศ - ชื่อ - สกุล	ประเภทการชำระเงิน	สาเหตุที่ถึงแก่ความตาย	อายุ	วันที่เสียชีวิต
934/68	นาง วิรัตน์ดา เอกะสิริ	จ.กระทรวงกลาโหม	มะเร็งปากมดลูก	52	28 ม.ค. 68
935/68	นาง พรทิวา มิ่งมิตรมี	จ.ค่ายสุรนารี-นครราชสีมา	มะเร็งต่อมน้ำเหลือง	53	28 ธ.ค. 67
936/68	นาย อ้าย ปันแก้ว	จ.ห้าแยกพ้อขุนเชียงราย	ปอดอักเสบติดเชื้อ	85	25 ม.ค. 68
937/68	นาง ถวิล สาสูงเนิน	จ.ถ.พรหมราช- อุบลราชธานี	มะเร็งมดลูก	79	24 ม.ค. 68
938/68	จ.ส.อ.สันติ นครศิลป์	ช.นาฉัตติ	ลำไส้ขาดเลือด	58	9 ม.ค. 68
939/68	ส.อ.สุรชัย ศรีจันสา	ม.พัน.28 พล.ม.1	บาดเจ็บรุนแรงบริเวณเชิงกราน	33	13 ม.ค. 68
940/68	นาง นุชจรี ชุ่มครบุรี	ส่วนกลาง	หลอดเลือดสมองอุดตัน	65	26 ธ.ค. 67
941/68	ร.ท.โกมล สัตถาผล	จ.นครพนม	มะเร็งปอด	69	4 ม.ค. 68
942/68	พ.ต.สมพงษ์ ยู่ย่าง	จ.ตรัง	ถุงลมโป่งพองกำเริบ	75	10 ม.ค. 68
943/68	ส.อ.ทศพร งามเกียรติขจร	ร.151	เสียชีวิตไม่ทราบสาเหตุ	33	9 พ.ย. 67
944/68	ร.ต.แสง แสงงาม	จ.นครพนม	ปอดอักเสบ	81	14 ม.ค. 68
945/68	จ.ส.อ.กัมปนาท ดิยางทวาย	จ.ร้อยเอ็ด	ติดเชื้อรุนแรงในปอดและกระแสเลือด	66	20 ม.ค. 68
946/68	นาง อรุณ พวงสมบัติ	จ.ถ.เวสสุวรรณ (นครสวรรค์)	น้ำท่วมปอดจากไตวายเรื้อรัง	65	3 ม.ค. 68
947/68	นาย เกรียงกู กุลเสน	จ.ถ.เอเชีย-นครสวรรค์	ไตวายระยะสุดท้าย	83	10 ม.ค. 68
948/68	นาง สมบูรณ์ พิมพ์จันทร์	จ.ถ.บุญวาทย์	ปัสสาวะเป็นเลือด	73	17 ธ.ค. 67
949/68	นาย ลอ มีสุข	จ.พิษณุโลก	ชราภาพและป่วยติดเตียง	72	18 ม.ค. 68
950/68	นาง บุญยงค์ แก่นดี	จ.สกลนคร	สมองฝ่อวัยชรา	86	10 ม.ค. 68
951/68	นาง คำยา หมุนมี	จ.สกลนคร	กล้ามเนื้อหัวใจขาดเลือดเฉียบพลัน	80	13 ม.ค. 68
952/68	นาย สุกฤษฏ์ บพมรัตน์ชยะกูร	ร.ร.น.ส.ทบ.	บาดเจ็บบริเวณศีรษะอย่างรุนแรง	21	6 ธ.ค. 67
953/68	จ.ส.อ.สาคร เขียนนุกูล	จ.ราชบุรี	ปอดติดเชื้อ	78	27 ธ.ค. 67
954/68	นาง อินปิ่น พิชัย	จ.เลย	มะเร็งเยื่อช่องท้อง	86	17 ธ.ค. 67



ศพที่	ยศ - ชื่อ - สกุล	ประเภทการชำระเงิน	สาเหตุที่ถึงแก่ความตาย	อายุ	วันที่เสียชีวิต
955/68	นาง จันทร์ตา จันเลน	ร.ถ.พหลโยธิน-เชียงราย	หัวใจวายฉับพลัน	95	20 ม.ค. 68
956/68	ร.ต.สุบิน บุญมาตย์	ร.ร้อยเอ็ด	ซีโครงหักแทงปอดมีลมรั่วในทรวงอก	65	22 ม.ค. 68
957/68	นาง สงคร ตะนะสอน	รพ.รร.6	เบาหวาน	68	31 ม.ค. 68
958/68	พล.ต.สมนึก นักรบ	ร.รพ.พระมงกุฎเกล้า	โรคปอดอักเสบติดเชื้อ	72	2 ก.พ. 68
959/68	พ.ต.อดิษฐ์ ศศะยานันท์	ร.สนามเสือป่า	ตับแข็ง	77	4 ก.พ. 68
960/68	นาย คำไพ อ่อนสะอาด	ร.สำนักพหลโยธิน	มะเร็งปอด	66	19 ม.ค. 68
961/68	นาง ตุ่มทอง ศิริทรัพย์	ร.รพ.พระมงกุฎเกล้า	สมองฝ่อวัยชรา	89	24 ม.ค. 68
962/68	นาง บุญต้อม สร้อยศรี	ร.ตลาดปากน้ำ	ตายธรรมชาติไม่ทราบโรค	88	24 ม.ค. 68
963/68	นาง ชัชณี บัวนาค	ร.กองบัญชาการกองทัพไทย	ปอดติดเชื้อ	85	17 ม.ค. 68
964/68	นาง วิไลลักษณ์ เจนจตุรงค์	ร.บางลำภู	ติดเชื้อในกระแสเลือด	79	28 ม.ค. 68
965/68	ร.ต.โสพล คำอรรด	ร.ถ.ติวานนท์	เส้นเลือดในสมองเฉียบพลัน	66	31 ม.ค. 68
966/68	พล.ต.บุญส่ง ทานธรรม	ร.อุทัย-อยุธยา	เสียชีวิตธรรมชาติไม่ทราบโรค	82	24 ม.ค. 68
967/68	นาย ยอย สายกระสุน	กรม ทพ.26	ไอเป็นเลือด	70	10 ม.ค. 68
968/68	พระ เกษม หล้าศรี	พัน.ปจว.	เส้นเลือดในสมองตีบ	55	4 ธ.ค. 67
969/68	นาย ก้อง ต่อประเสริฐ	รพศ.1 พัน.2	มะเร็งตับ	57	23 พ.ย. 67
970/68	นาย เกย รอดจันทร์	ทภ.3	สมองฝ่อวัยชรา	74	25 มิ.ย. 67
971/68	นาง ทองพูล เวียงใต้	ร.เลย	ชรา	90	24 ม.ค. 68
972/68	นาย หลง เวชพุดชา	ร.ค่ายสุรนารี-นครราชสีมา	ตายโดยธรรมชาติไม่ทราบโรค	86	22 ม.ค. 68
973/68	นาง ตุ่ม โพธิ์กลาง	ร.ค่ายสุรนารี-นครราชสีมา	ติดเชื้อใช้สมองอักเสบ	85	14 ม.ค. 68
974/68	นาย สราวุธ พงษ์นรินทร์พิทย์	ส่วนกลาง	ตามธรรมชาติโดยไม่ทราบสาเหตุ	63	14 ม.ค. 68
975/68	นาง อัญชัญ อารีรักษ์	ส่วนกลาง	ปอดอักเสบติดเชื้อ	78	4 ก.พ. 68



ศพที่	ยศ - ชื่อ - สกุล	ประเภทการชำระเงิน	สาเหตุที่ถึงแก่ความตาย	อายุ	วันที่เสียชีวิต
976/68	นาย บุญรอด โพธิ์ทอง	ธ.กองบัญชาการ กองทัพบก	ตามธรรมชาติไม่ทราบเหตุ	72	9 ก.พ. 68
977/68	นาง สิวัดรา สุทธนันท์	ธ.ธ.สามัคคี	ติดเชื้ในกระแสเลือด	82	4 ก.พ. 68
978/68	นาง นवलปราง จันทกะพ้อ	ธ.รพ.พระมงกุฎเกล้า	ดับแข็งจากไวรัสตับอักเสบบี	71	4 ก.พ. 68
979/68	นาย บุญมา ทาดา	ธ.อรัญประเทศ	สมองฝ่อวัยชรา	84	14 ม.ค. 68
980/68	นาง สียงเวียน อินทร์แก้ว	ธ.อรัญประเทศ	ชรา	89	18 ม.ค. 68
981/68	นาง ประทุม ช่อนกลิ่น	ธ.ปราณบุรี	ตายธรรมชาติไม่ทราบโรค	83	27 ธ.ค. 67
982/68	นาง อุไร พาบัว	รพ.ร.ร.6	สมองฝ่อวัยชรา	88	23 ม.ค. 68
983/68	จ.ส.อ.สมประสงค์ อ้อจรรยา	พัน.สท.	ติดเชื้แบคทีเรียในกระแสเลือด	43	24 พ.ย. 67
984/68	นาย วิชัย หัดสูงเนิน	ร.23 พัน.1	มะเร็งตับ	66	17 ม.ค. 68
985/68	นาง แดงอ่อน เอมวดี	มทบ.13	ตายตามธรรมชาติไม่ทราบโรค	88	31 ม.ค. 68
986/68	นาง ลำดวน สิงห์รัตน์	คลังแสง 6 คส.สพ.ทบ.	ปอดอักเสบ	81	24 ม.ค. 68
987/68	นาง สุกลอย สังสมานันท์	มทบ.21	หัวใจล้มเหลวฉับพลัน	59	14 ม.ค. 68
988/68	นาง ทองดา นาเมือง	ธ.ค่ายสุรนารี-นครราชสีมา	หัวใจวาย	90	30 ม.ค. 68
989/68	นาง สอั้ง ปิกสันเทียะ	ธ.เดอะมอลล์-นครราชสีมา	เลือดออกในทางเดินอาหาร	86	30 ม.ค. 68
990/68	นาง จันทร์ ยั่งทองกลาง	ธ.นครราชสีมา	ตายตามธรรมชาติไม่ทราบสาเหตุ	92	1 ก.พ. 68
991/68	นาย เนียม อ่อนจันทิก	ธ.ตลาดปากช่อง	ลิ้นหัวใจรั่ว	82	28 ม.ค. 68
992/68	นาง ทองเพิ่ม โสภาททรัพย์	ธ.สันป่าข่อย-เชียงใหม่	มะเร็งรังไข่	67	18 ธ.ค. 67
993/68	ร.ต.เล็ก คำจันทร์	ธ.ทุ่งสง (ถนนชนปรีดา)	เนื้องอกในสมอง	73	26 ม.ค. 68
994/68	นาง ส้ารววย บุญสูงเนิน	ธ.ตลาดปากช่อง	ลำไส้ใหญ่ทะลุ	87	14 ม.ค. 68
995/68	ร.ต.นริศ ปุษยตานนท์	ธ.ราชบุรี	เบาหวาน	83	2 ต.ค. 67
996/68	พ.อ.ทะนงศักดิ์ อิ่มแสง	ธ.ราชบุรี	หัวใจล้มเหลว	90	22 ธ.ค. 67
997/68	นาง นัชชานันท์ ปัญญธนวัฒน์ (นั้ฐษา บัวผาย)	ธ.ตลาดปากช่อง	สมองฝ่อจากวัยชรา	70	21 ม.ค. 68



ศพที่	ยศ - ชื่อ - สกุล	ประเภทการชำระเงิน	สาเหตุที่ถึงแก่ความตาย	อายุ	วันที่เสียชีวิต
998/68	นาง พยุง พินารมย์	จ.นครนายก	หลอดเลือดสมองแตก	81	14 ม.ค. 68
999/68	นาง ระลึก มณีเนตร	จ.ถ.พิบูลละเอียด-นครราชสีมา	ตายธรรมชาติไม่ทราบโรค	95	16 ม.ค. 68
1000/68	จ.ส.อ.สมควร หนองนา	จ.สนามเป้า	กล้ามเนื้อหัวใจตายเฉียบพลัน	61	6 ธ.ค. 67
1001/68	นาย บุญมา เหล่ากุล	จ.ถ.อุดรดุขมิ	ชรา	95	21 ม.ค. 68
1002/68	ร.ต.ศุภชัย ศรีใส	จ.ทุ่งสง (ถนนชนปรีดา)	ตายโดยสาเหตุธรรมชาติ	70	24 ม.ค. 68
1003/68	พ.ต.จักรพัฒน์ พันธุ์แพทย์	จ.ห้าแยกพ่อขุนเชียงราย	ไตวาย	74	24 ม.ค. 68
1004/68	นาย สนั่น อาจปรุ	จ.บุรีรัมย์	ตายตามธรรมชาติไม่ทราบโรค (ชราภาพ)	85	26 ม.ค. 68
1005/68	พล.อ.ส.ชารี บัวอ่อน	จ.ตลาดปากช่อง	ปอดอุดตันเรื้อรัง	75	22 ม.ค. 68
1006/68	นาง ประกอบ จันทะวงษ์	จ.ตลาดปากช่อง	ปอดติดเชื้อ	89	10 ม.ค. 68
1007/68	ร.ท.จรัญ พิกุลหอม	กรม ทพ.33	ติดเชื้อในกระแสเลือด	41	27 ม.ค. 68
1008/68	นาย ไพโรจน์ งามสะอาด	ส่วนกลาง	ชราภาพ	79	5 ก.พ. 68
1009/68	นาย สมศักดิ์ ประสานสุข	ส่วนกลาง	ปอดติดเชื้อ	82	7 ก.พ. 68
1010/68	พ.อ.ศิริวัฒน์ เพลิงพิชญ์	จ.สำนักราชดำเนิน	ปอดติดเชื้อ	91	4 ก.พ. 68
1011/68	พ.อ.อ.เทพพร พยอมหอม	จ.มาร์เก็ตเพลส วงศ์สว่าง	ปอดอุดตันเรื้อรังกำเริบ	89	31 ม.ค. 68
1012/68	พ.จ.อ.หญิง ราตรี ศานติรัตน์	จ.ย่อยลาดกระบัง	ชรา และ โรคเบาหวาน	78	5 ก.พ. 68
1013/68	พ.ต.วิเชียร กรผลึก	จ.ศรียาน	มะเร็งระยะแพร่กระจาย	83	7 ก.พ. 68
1014/68	นาย แฉล้ม ชาติพุดซา	จ.ค่ายสุรนารี-นครราชสีมา	ติดเชื้อในกระแสเลือด	90	29 ม.ค. 68
1015/68	นาย ประสพพร พรราวศรี	จ.นครพนม	ความผิดปกติของเลือดที่มีความเป็นกรดสูง	61	20 ม.ค. 68
1016/68	ร.ต.ไพรัช บุญมาตย์	จ.เพชรบูรณ์	โรคแพ้ภูมิตัวเอง	67	18 ธ.ค. 67
1017/68	จ.ส.อ.ยงยศ ชัยศิริ	จ.นครราชสีมา	เจ็บป่วยที่ไม่แน่ชัด	65	20 ม.ค. 68
1018/68	นาย สุรชาติ มุระดา	ม.4 รอ.	มะเร็งตับ	50	22 ม.ค. 68



ศพที่	ยศ - ชื่อ - สกุล	ประเภทการชำระเงิน	สาเหตุที่ถึงแก่ความตาย	อายุ	วันที่เสียชีวิต
1019/68	นาง หนูจันทร์ วินทะไชย	พัน.ชส.กรม สน.พล.ร.9	มะเร็งปอด	68	22 ม.ค. 68
1020/68	นาย ชุมพล มะณีแสง	ศชบ.ทบ.	มะเร็งท่อน้ำดี	69	1 ม.ค. 68
1021/68	นาย ดวง แสงวงศ์	มทบ.34	ภาวะอัลบูมินในเลือดต่ำ	74	18 มิ.ย. 67
1022/68	นาง บัวสอน ชาแสน	จ.สกลนคร	เสียชีวิตตามธรรมชาติโดยไม่ทราบสาเหตุ	72	12 ม.ค. 68
1023/68	นาง อำคา เมืองบาล	จ.สกลนคร	การหายใจล้มเหลว	90	16 ม.ค. 68
1024/68	นาง ไว โสภารักษ์	จ.สกลนคร (ถนนรัฐพัฒนา)	ชรา	90	12 ม.ค. 68
1025/68	จ.ส.ท.บุญนุก ศรีบุญโยง	จ.พะเยา	กล้ามเนื้อหัวใจขาดเลือด	73	5 ม.ค. 68
1026/68	นาง กุหลาบ วาทะพุกกณะ	จ.สระบุรี	ชรา	81	18 ม.ค. 68
1027/68	นาง ทองดี สิ้นมัน	จ.ค่ายสุรนารี-นครราชสีมา	มะเร็งต่อมน้ำเหลือง	95	30 ม.ค. 68
1028/68	ส.อ.หญิง พิรภรณ์ เล้าवालิต (ส.ท.หญิง นิชาภา ทีปเดชทัณฑ์)	จ.กองบัญชาการกองทัพไทย	ปอดและหัวใจล้มเหลว	37	23 ม.ค. 68
1029/68	นาง คำตา หลอมทอง	ส่วนกลาง	ชรา	85	21 ธ.ค. 67
1030/68	พล.ต.ประพาศ ศกุนตนาค	จ.สำนักราชดำเนิน	น้ำในเยื่อหุ้มหัวใจและปอดอักเสบ	92	26 ธ.ค. 67
1031/68	นาง สมพงษ์ สุขผล	จ.สนามเสือป่า	ชราภาพ	89	3 ก.พ. 68
1032/68	นาง วาสนา ยศไธสง	จ.ตลาดปากช่อง	มะเร็งเต้านม	62	25 ม.ค. 68
1033/68	นาง รวย อุษาพันธ์	จ.สกลนคร	ติดเชื้อและปอดบวม	79	23 ม.ค. 68
1034/68	นาง เกื่อน ปาระลี	จ.สกลนคร	ตายธรรมชาติไม่ทราบโรค (ชรา)	93	24 ม.ค. 68
1035/68	นาย สมชาติ พรหมเขียว	รร.สพต.ศสพ.	ติดเชื้อในกระแสเลือด	74	30 ม.ค. 68
1036/68	น.ส.สุชาดา เจริญสุขพลอยผล	จ.เพชรบูรณ์	มะเร็งอะดีโนคาร์ซิโนมาระยะลุกลาม	62	27 ม.ค. 68
1037/68	นาย พนัส ทองมาก	จ.มาร์เก็ตเพลส วงศ์สว่าง	ตายธรรมชาติไม่ทราบโรค	87	20 ม.ค. 68
1038/68	จ.ส.อ.สุวิทย์ สาครเจริญ	จ.เพชรบูรณ์	ปอดอักเสบจากเชื้อแบคทีเรีย	74	23 ม.ค. 68



ศพที่	ยศ - ชื่อ - สกุล	ประเภทการชำระเงิน	สาเหตุที่ถึงแก่ความตาย	อายุ	วันที่เสียชีวิต
1039/68	จ.ส.อ.วิทยา วงศ์วาน	ธ.ลพบุรี	ภาวะของเสียคั่งในสมอง	66	21 ม.ค. 68
1040/68	นาง เฉลียว สัมฤทธิ์	ธ.ธ.ช่างเผือก-เชียงใหม่	ไตวาย	86	19 ม.ค. 68
1041/68	นาง อวน บุญมา	ธ.สันป่าข่อย-เชียงใหม่	สมองฝ่อวัยชรา	86	19 ม.ค. 68
1042/68	นาง สมจิต อนุรักษ์	ธ.วงเวียนสระแก้ว-ลพบุรี	ตายตามธรรมชาติไม่ทราบโรค	100	20 ม.ค. 68
1043/68	นาง บุบผา เพ็งกลิ่น	ธ.ลพบุรี	ตายตามธรรมชาติไม่ทราบโรค	94	22 ม.ค. 68
1044/68	นาย ชชาติ เจริญชอบ	ศษส.สพ.ทบ.	ชรา	80	22 ม.ค. 68
1045/68	นาง พัสดารภรณ์ มิอุระ (ปกพรพมา)	วศ.ทบ.	ติดเชื้อในช่องท้อง	50	26 ม.ค. 68
1046/68	นาย มงคล ใจประเสริฐ	ธ.บางบัว	ติดเชื้อในกระแสเลือด	84	28 ม.ค. 68
1047/68	จ.ส.อ.บุญญฤทธิ์ คำลือ	ธ.ท่าแพ	อุบัติเหตุจักรยานยนต์ชนรถบรรทุก	74	6 ม.ค. 68
1048/68	ร.ต.ชูชาติ ชื่นชูเดช	ธ.ศรียาน	มะเร็งปอด	73	7 ก.พ. 68
1049/68	พ.ท.มงคล นิลสนธิ	ธ.มาร์เก็ต เฟลส วงศ์สว่าง	ปอดอักเสบติดเชื้อ	82	17 ม.ค. 68
1050/68	นาย ทองหล่อ ขำสุด	ธ.ปทุมธานี	ชราภาพ	86	3 ก.พ. 68
1051/68	นาย เชน รังสิมาอรุณ	ธ.ราชบุรี	ชราภาพ	96	5 ม.ค. 68
1052/68	พ.อ.พัฒน์ อุ่คล้าย	ธ.กระทรวงกลาโหม	มะเร็งกระเพาะอาหารระยะแพร่กระจาย	88	23 ม.ค. 68
1053/68	ร.ต.จรัญ ปาระชาติ	ธ.วงเวียนสระแก้ว-ลพบุรี	กล้ามเนื้อหัวใจขาดเลือดเฉียบพลัน	65	26 ม.ค. 68
1054/68	นาง ประภา ถีนานนท์	ธ.สนามเสือป่า	ปอดอักเสบ	95	4 ก.พ. 68
1055/68	นาย เหลี่ยม ถิ่นวงศ์เย็น	ธ.ย่อยถนนสรงประภา	ตายตามธรรมชาติไม่ทราบโรค	93	24 ม.ค. 68
1056/68	ร.ต.สมศักดิ์ ศิริรัตน์	ธ.สนามเสือป่า	ดับแข็งจากแอลกอฮอล์	94	5 ก.พ. 68
1057/68	นาย นิกร จันทาจังหวัด	ร.23 พัน.1	ตายจากสาเหตุเจ็บป่วยที่ไม่แน่ชัด	67	23 ม.ค. 68
1058/68	นาย จำรุง สังข์ทอง	กสข.1 กส.ทบ.	ปอดอักเสบติดเชื้อ	92	25 ม.ค. 68
1059/68	นาง สงัด ไหม้กระโทก	ช.2 พัน.201	ภาวะหายใจล้มเหลว	91	28 ม.ค. 68



ศพที่	ยศ - ชื่อ - สกุล	ประเภทการชำระเงิน	สาเหตุที่ถึงแก่ความตาย	อายุ	วันที่เสียชีวิต
1060/68	นาย คุณ แห่งทอง	ช.พัน.6 พล.ร.6	ตามธรรมชาติจากภาวะเจ็บป่วย	88	7 ม.ค. 68
1061/68	นาง วันดี นนทารี	ธ.กาญจนบุรี (ตลาดผาสุก)	ช่องท้องได้รับบาดเจ็บ	59	9 ม.ค. 68
1062/68	จ.ส.อ.ชาติ มณเฑียร	ธ.พิษณุโลก	มะเร็งลำไส้ใหญ่	88	15 ก.ค. 64
1063/68	นาง สมจิตร พรหมนาถ	ธ.ธ.เอเชีย-นครสวรรค์	ภาวะหัวใจล้มเหลว	80	19 ม.ค. 68
1064/68	นาง ลัดดา แก้วแดง	รพท.อท.ศอพท.	ตายธรรมชาติไม่ทราบโรค	80	23 ธ.ค. 67
1065/68	นาง เปรมจิต บุรุษการ	ธ.ร้อยเอ็ด	ปอดอักเสบจากการติดเชื้อ	86	30 ม.ค. 68
1066/68	อส.ทพ.กิตติ เขี่ยมฤทธิ์	กรม ทพ.35	ภาวะความดันโลหิตสูง	47	23 ม.ค. 68
1067/68	นาง จันทร์สม แสนกลางเมือง	ธ.ฝาง	ติดเชื้อในกระแสเลือด	68	16 ม.ค. 68
1068/68	นาง เลียง รัตนพิทักษ์	ธ.กองบัญชาการ กองทัพบก	ปอดอักเสบ	93	9 ก.พ. 68
1069/68	นาง บุญมี ร้อยดาพันธุ์	ธ.นาถิติ	ตายตามธรรมชาติไม่ทราบโรค	70	16 ม.ค. 68
1070/68	นาง กมลพร ศิลา	ธ.ปราณบุรี	มะเร็งลำไส้ใหญ่ระยะแพร่กระจาย	67	31 ม.ค. 68
1071/68	ร.ท.สมบัติ ชนติกา	ธ.พนสนิคม	หัวใจล้มเหลว	62	24 ม.ค. 68
1072/68	นาง พิกุล ดอนบุญไทย	ธ.กาญจนบุรี (ตลาดผาสุก)	ทางเดินหายใจล้มเหลว	71	13 ม.ค. 68
1073/68	นาง ดารณี พาพันธุ์	รพศ.2 พัน.2	ติดเชื้อในกระแสเลือด	59	23 ม.ค. 68
1074/68	นาง กองมี จันทบาล	พัน.บ.9	หัวใจล้มเหลว	57	22 ม.ค. 68
1075/68	จ.ส.อ.สันติ ชูสังกิจ	มทบ.46	ศีรษะได้รับการบาดเจ็บรุนแรง	36	19 ม.ค. 68
1076/68	พ.อ.สันหัต วรรณะศิลป์	ธ.ถนนเพชรเจริญ	มะเร็งตับ	63	23 ม.ค. 68
1077/68	พ.ท.ไกร ดีสีปาน	ธ.อุตรดิตถ์	ชรา	95	7 ม.ค. 68
1078/68	จ.ส.อ.ปราโมทย์ นิลนิยม	ธ.พิษณุโลก	เลือดออกในสมอง	65	20 ม.ค. 68
1079/68	น.ส.สุกัญญา แดงแพง	ธ.ลพบุรี	ไวรัสตับอักเสบริื้อรัง	44	6 ก.พ. 68
1080/68	ร.ต.สมาน สุวรรณคำ	ธ.กองบัญชาการกองทัพบก	อุบัติเหตุขั้วซีรตจักรยานยนต์ชนรถยนต์	69	6 ก.พ. 68
1081/68	นาง ทองคำ นุ่มพงษ์	ธ.ปากเกร็ด	สมองฝ่อวัยชรา	92	7 ก.พ. 68



ศพที่	ยศ - ชื่อ - สกุล	ประเภทการชำระเงิน	สาเหตุที่ถึงแก่ความตาย	อายุ	วันที่เสียชีวิต
1082/68	นาย ศักดิ์สุริย์ สาหร่าย	นรต.(รต.)	สมองฉีกขาดกะโหลกศีรษะ	58	5 ม.ค. 68
1083/68	นาง อุ่น โพธิ์หวัง	ร.ถ.ติวานนท์	ไตวายเฉียบพลัน	88	5 ก.พ. 68
1084/68	ร.ต.สรยัน พูนปาน	ร.ศรียาน	มะเร็งตับ	65	3 ก.พ. 68
1085/68	ร.ต.อำนาจ โพธิ์เจริญ	ร.สนามเป้า	ตับอ่อนอักเสบรุนแรงติดเชื้อ	71	1 ก.พ. 68
1086/68	นาง นิยะดา แนนบุตร	ร.สนามเสือป่า	มะเร็งตับอ่อนระยะแพร่กระจาย	75	5 ก.พ. 68
1087/68	น.ส.จำปา มุ่งสุข	ธนาฉัตติ	ชราภาพ	87	31 ม.ค. 68
1088/68	พล.ต.สมาน ัญญศิริ (ว่าที่ ร.ต.สมาน ัญญศิริ)	ร.มีนบุรี	เส้นโลหิตในสมองแตก	89	14 ก.ค. 65
1089/68	นาง เมทินี ผิดคำ	ร.ลพบุรี	ภาวะตับแข็ง	62	22 ม.ค. 68
1090/68	นาง ราตรี แสนทวี	ร.9 พัน.2	ชราภาพ	87	3 ก.พ. 68
1091/68	จ.ส.อ.สุคนธ์ ศักดิ์วงศ์	ร.ถ.บุญวาทย์	บาดเจ็บที่ศีรษะจากการตกบันได	67	2 ก.พ. 68
1092/68	นาง ผิวอ่อน ศรีบัวลา	ร.สระบุรี	หลอดเลือดแดงใหญ่แตกทะลุ	89	29 ม.ค. 68
1093/68	นาง วันเพ็ญ วันทรัพย์	ร.ร.สพ.สพ.ทบ.	ติดเชื้อในกระแสเลือด	77	29 ม.ค. 68
1094/68	นาง เสียน อุ่นแก้ว	คส.สพ.ทบ.	โรคกระดูกสันหลังเสื่อม	81	30 ม.ค. 68
1095/68	พ.ต.หญิง มารศรี พิบุลย์ฤกษ์	ร.กระทรวงกลาโหม	ปอดติดเชื้อ	92	11 ก.พ. 68
1096/68	พ.ท.เจริญ มากบุญขร	ร.สนามเสือป่า	ถุงลมโป่งพอง	93	4 ก.พ. 68
1097/68	พ.ท.เดือน กุลมาลี	ร.เพชรบุรี	ปอดอักเสบ	91	6 มี.ค. 67
1098/68	นาง ทศนีย์ คงทอง	ร.เสนานิคม	ระบบหัวใจและหลอดเลือดล้มเหลว	86	12 ก.พ. 68
1099/68	นาง นิภา ไส้ทอง	ร.ตลาดปากช่อง	เลือดเป็นกรด	62	10 ก.พ. 68
1100/68	นาย ไหมทอง อางนาเสียว	ร.ศรียาน	ติดเชื้อในกระแสเลือด	83	17 ม.ค. 68
1101/68	นาง ศิริรัตน์ กลั่นกำเนิด	ร.ศรียาน	มะเร็งลำไส้	52	7 ก.พ. 68
1102/68	นาย วินัย ชูศรี	ร.ตลาดปากช่อง	ติดเชื้อในกระแสเลือด	71	31 ม.ค. 68



ศพที่	ยศ - ชื่อ - สกุล	ประเภทการชำระเงิน	สาเหตุที่ถึงแก่ความตาย	อายุ	วันที่เสียชีวิต
1103/68	น.ส.วลัยพรรณ เคนบัวบาน	ธ.เสนานิคม	มะเร็งเม็ดเลือดขาว	61	13 ก.พ. 68
1104/68	พ.ต.สงวน ศรีสด	ธ.รพ.พระมงกุฎเกล้า	ภาวะการหายใจล้มเหลว	88	6 ก.พ. 68
1105/68	นาย ชาย ศรีแพงมูล	ธ.ภาพสินธุ์	ความดันโลหิตสูง	89	1 ก.พ. 68
1106/68	นาง ทองชูป อุ่นน้ำใจ	ธ.วงเวียนสระแก้ว-ลพบุรี	ปอดติดเชื้อ	87	27 ม.ค. 68
1107/68	ร.ต.สมชาย บัววัฒนา	ธ.ปราณบุรี	ภาวะน้ำ/เลือดปัสสาวะหัวใจ	66	23 ม.ค. 68
1108/68	นาย มานิช กุลศิริ	ธ.ลพบุรี	หัวใจวาย	75	24 ม.ค. 68
1109/68	นาง น้อย ปานไพรเวช	ธ.ปราณบุรี	สมองฝ่อวัยชรา	92	25 ม.ค. 68
1110/68	นาย วิมล แสงทอง	กส.ทบ.	ตายตามธรรมชาติไม่ทราบสาเหตุ	81	19 ม.ค. 68
1111/68	นาง สวน คุ่มกัน	มทบ.13	สมองฝ่อวัยชรา	90	21 ม.ค. 68
1112/68	จ.ส.อ.อนุชิต อนุชน	พัน.บ.9	โรคหลอดเลือดหัวใจอุดตัน	47	25 ม.ค. 68
1113/68	นาง สายฝน ประวันรัมย์	พัน.สท.31	มะเร็งช่องปาก	59	31 ม.ค. 68
1114/68	น.ส.ซ็อน แยมสวน	ธ.กองบัญชาการกองทัพก	น้ำท่วมปอดและปอดติดเชื้อ	74	5 ก.พ. 68
1115/68	พ.ท.ธวัชชัย แสงให้	ธ.สนามเสือป่า	หัวใจล้มเหลว	64	7 ก.พ. 68
1116/68	พ.อ.หญิง ประภัสสร ลักษณะนา	ธ.สำนักพลโยธิน	ปอดติดเชื้อ	92	1 ก.พ. 68
1117/68	น.ส.นงคิ์นุช ละอองนวน	ธ.คอสมอ ออฟฟิศ พาร์ค เมืองทองธานี	โรคความดันโลหิตสูง	57	16 ก.พ. 68
1118/68	พระ ทองสุข คำแพร	ธ.เพชรบูรณ์	ชราภาพ	99	12 ก.พ. 68
1119/68	น.ส.อรทัย เปลี้นศรี	ธ.รพ.พระมงกุฎเกล้า	เส้นเลือดสมองแตก	43	9 ก.พ. 68
1120/68	จ.ส.อ.จำเนียร ศรีธรรมชาติ	ธ.กองบัญชาการ กองทัพก	หลอดเลือดในสมองตีบ	69	14 ก.พ. 68



ผนวก ค

รายนามสมาชิกมาปนกิจสงเคราะห์กองทัพบก ที่ถูกถอนสภาพออกจากทะเบียนสมาชิกชั่วคราว

ลำดับ	ยศ-ชื่อ-สกุล	สังกัด	เดือนที่ค้าง	ศพที่ค้าง
1	จ.ส.อ. ธงชัย สมฤกษ์ศรี	ธ.สำนักพลโยธิน	พ.ย. 67	5421/67
2	พ.อ. ชัยพิศิษฐ์ แสงทอง	มทบ.13	ต.ค. 67	4801/67
3	พ.อ. จิรศักดิ์ จิวไม้แดง	ธ.คอสม เมืองทองธานี	ต.ค. 67	4801/67
4	พ.อ. เอกชาติ อัญระพงศ์	มทบ.46	ต.ค. 67	4801/67
5	นาง วรณภาพร สุวรรณมาตี	ธ.จรัญสนิทวงศ์ 35	ต.ค. 67	4801/67
6	นาง วิไลลักษณ์ แสงทอง	มทบ.13	ต.ค. 67	4801/67
7	น.ส. พัชรภาพร คงมี	ธ.ปราณบุรี	พ.ย. 67	5421/67
8	จ.ส.อ. ยิ่งศักดิ์ ถาวรรม	ธ.ราชบุรี	พ.ย. 67	5421/67
9	นาง มะลิ สุภาสินีพงศ์	ธ.หนองแค	พ.ย. 67	5421/67
10	นาง จินดา เทพคำภา	ธ.นราธิวาส	พ.ย. 67	5421/67
11	นาง รাত্রี ปลื้มรัก	ธ.ก.จ. (ตลาดผาสูก)	พ.ย. 67	5421/67
12	นาง เพชรรัตน์ เพชรกิ่ง	ธ.บักชี ลพบุรี 1	พ.ย. 67	5421/67
13	นาย ธนโชติ ศรีโชติโยทัย	ธ.รพ.พระมงกุฎเกล้า	พ.ย. 67	5421/67
14	นาง วันเพ็ญ ตามเพิ่ม	ธ.ตลาดเจ้าพรหม	พ.ย. 67	5421/67
15	นาง อุทัย เย็นฉ่ำ	ธ.ก.จ. (ตลาดผาสูก)	พ.ย. 67	5421/67
16	นาง พาขวัญ สุทธระลักษณ์	พัน.สบร.21 บชร.1	ต.ค. 67	4801/67
17	นาง รุติมา ลายประดิษฐ์	ธ.บักชี ฉะเชิงเทรา 2	พ.ย. 67	5421/67
18	พ.ท. อนุรักษ์ พันธุ์มณี	มทบ.36	ต.ค. 67	4801/67
19	นาง วลีพรรณ คล้ายโอภาส	ธ.ถ.พิบูลละเอียด-น.ม.	พ.ย. 67	5421/67
20	นาง วิไล คณานันท์	ธ.ขอนแก่น	พ.ย. 67	5421/67
21	นาง เกตน์สิริ ฤคฤกษ์	ธ.ลพบุรี	พ.ย. 67	5421/67



ลำดับ	ยศ-ชื่อ-สกุล	สังกัด	เดือนที่ค้าง	ศพที่ค้าง
22	จ.ส.อ. สุรเชษฐ์ แจ่มใส	ธนาฉัตติ	ก.ย. 67	4181/67
23	อ.ส.ทพ. อุทัย คำแสน	ธ.น่าน	พ.ย. 67	5421/67
24	พ.ท. ศิริพงษ์ ประภาเลิศ	มทบ.37	ต.ค. 67	4801/67
25	นาง เนตรนภา ประทุมเมศ	ธ.พิษณุโลก	พ.ย. 67	5421/67
26	น.ส. ศิริลักษณ์ สิงห์สี	ธ.ลพบุรี	พ.ย. 67	5421/67
27	นาย วัชรวิทย์ ธีระเดชโชติ	ธ.ทาวน์ อิน ทาวน์	พ.ย. 67	5421/67
28	นาง เสี่ยงม แดงประดิษฐ์	ธ.เทสโก้ โฮสต์ส รังสิต	พ.ย. 67	5421/67
29	นาง จันทร์ศรี อนุวงศ์	ธ.สันป่าข่อย-เชียงใหม่	พ.ย. 67	5421/67
30	นาง สุทิน คุ่มญาติ	ธ.ค่ายสุรนารี-นครราชสีมา	พ.ย. 67	5421/67
31	นาง วิลัย นามจุมจัง	ธ.โรบินสัน ร้อยเอ็ด	พ.ย. 67	5421/67
32	นาง อารมณห์ แจ้งอ่วม	ธ.ประจวบคีรีขันธ์	พ.ย. 67	5421/67
33	นาง ยุภดี ทานให้	มทบ.27	ต.ค. 67	4801/67
34	นาง สุคน ธีราช	ธ.น่าน	ต.ค. 67	4801/67
35	นาง เพ็ญประภา ศรีवास	ธ.โรบินสัน ร้อยเอ็ด	พ.ย. 67	5421/67
36	นาง อุดมพร นันทเดช	ธ.สกลนคร	พ.ย. 67	5421/67
37	นาง ประไพ มูลเทพ	มทบ.37	ต.ค. 67	4801/67
38	นาง ยุวดี พิมอาจหาญ	มทบ.46	ต.ค. 67	4801/67
39	นาง นันทพร กวีกุล	ธ.เซ็นทรัล อุดรธานี	พ.ย. 67	5421/67
40	น.ส. สมสวย เพชรกล้า	ธ.เพชรบูรณ์	พ.ย. 67	5421/67
41	นาง บานเย็น สุทธิชาติ	ธ.เลย	พ.ย. 67	5421/67
42	นาง สุทธิพร จับมัน	ธ.ค่ายสุรนารี-นครราชสีมา	พ.ย. 67	5421/67
43	นาง สม ดอนดีไพร	ธ.พะเยา	พ.ย. 67	5421/67
44	นาง ระมุล พันธุ์คุณ	ธ.ขอนแก่น	พ.ย. 67	5421/67
45	นาง ไปรยา เต็มราษี	ธ.ชุมแพ	พ.ย. 67	5421/67



ลำดับ	ยศ-ชื่อ-สกุล	สังกัด	เดือนที่ค้าง	ศพที่ค้าง
46	นาย สุทธิศ ดอกพอง	ธ.ถนนอุตรดุษฎี	พ.ย. 67	5421/67
47	น.ส. วังศรี คลุ่มศิลป์	ธ.ธ.ประชากรราษฎร์-นนทบุรี	พ.ย. 67	5421/67
48	ส.อ. สมเกียรติ เมฆวิมล	มทบ.22	ต.ค. 67	4801/67
49	จ.ส.อ. เอกบดินทร์ โคตรโสภา	ข.1 พัน.52 รอ.	ต.ค. 67	4801/67
50	จ.ส.อ. วิชาญ มณีโชติ	มทบ.42	ต.ค. 67	4801/67
51	นาย เฉลิมชัย ไอลอง	ส่วนกลาง	ต.ค. 67	4801/67
52	จ.ส.อ. มณเฑียร ศรีเทเวศน์	ธ.สาขา บิ๊กซี ราชบุรี	พ.ย. 67	5421/67
53	ร.ต. วิจิตร พฤกษดี	ธ.สาขาหาดใหญ่ใน	ต.ค. 67	4801/67
54	พ.ท. ประจักษ์ เพียรเก็บ	มทบ.18	ต.ค. 67	4801/67
55	จ.ส.อ. ปราณี พรหมแดง	ธ.สาขาปราจีนบุรี	พ.ย. 67	5421/67
56	จ.ส.อ. พงศกร อรุณเดช	มทบ.31	ต.ค. 67	4801/67
57	พ.อ. สถาพร จิรสิทธิ์ธรรม	รร.จปร.	ต.ค. 67	4801/67
58	ร.อ. ชิงชัย ชินฉวงษ์	มทบ.46	ต.ค. 67	4801/67
59	นาย เกรียงไกร นวลสำลี	กคย.สพ.ทบ.	ต.ค. 67	4801/67
60	จ.ส.อ. กิตติศักดิ์ ศรีมี	ม.พัน.29 รอ.	ต.ค. 67	4801/67
61	จ.ส.ต. มานะ นุสนรัมย์	ธ.บุรีรัมย์(ถนนปลัดเมือง)	พ.ย. 67	5421/67
62	พ.ท. บุญคง เลกากาญจน์	มทบ.41	ต.ค. 67	4801/67
63	ร.ท. ธเนศ จำรูญพงษ์	มทบ.22	ต.ค. 67	4801/67
64	ร.ท. ประภาศ นุชไย	พัน.ปจว.	ต.ค. 67	4801/67
65	นาย ไสว สุดแก้ว	ธ.ทาวน์ อิน ทาวน์	พ.ย. 67	5421/67
66	พ.อ. สุรพงษ์ หมู่ห้วนนา	กส.ทบ.	ต.ค. 67	4801/67
67	จ.ส.อ. ธานินทร์ ใจกล้า	ธนาณัติ	ต.ค. 67	4801/67
68	นาง ทองใบ ใจกล้า	ธนาณัติ	ต.ค. 67	4801/67



ลำดับ	ยศ-ชื่อ-สกุล	สังกัด	เดือนที่ค้าง	ศพที่ค้าง
69	ร.ต. ฉัตรชัย เอี่ยมวิจารณ์	มทบ.26	ต.ค. 67	4801/67
70	นาง ศรีนวน ยั่งสังข์	มทบ.32	ต.ค. 67	4801/67
71	นาง วรธนิภา เหนียวแน่น	ธ.สนามเป้า	พ.ย. 67	5421/67
72	จ.ส.ต. เฉลิมพล มุลมงคล	ส่วนกลาง	ต.ค. 67	4801/67
73	จ.ส.อ. อุดล กระจ่างทอง	ธนาณัติ	ต.ค. 67	4801/67
74	นาง ชไมพร บุญเกตุ	ธ.โพธาราม	พ.ย. 67	5421/67
75	พ.ต. วิชาญ ชูแย้ม	ธ.สาขา โลดัส ปราณบุรี	พ.ย. 67	5421/67
76	นาง ประยง นันแสวง	ธ.นางรอง	ต.ค. 67	4801/67
77	นาง วันทา ผ่านลำแดง	ธ.หล่มสัก	พ.ย. 67	5421/67
78	น.ส. สมสวย วงศ์ใหญ่	ธ.โรบินสัน สุรินทร์	พ.ย. 67	5421/67
79	นาง จรัมย์พร มลโมลี	ธ.ตลาดเซฟวัน น.ม.	พ.ย. 67	5421/67
80	น.ส. ไพรวรรณ หรั่งกลิ่น	ธ.ตลาดปากน้ำ	พ.ย. 67	5421/67
81	นาง สุนีย์ แทรกสุข	ธ.ทุ่งสง(ถนนชนปรีดา)	พ.ย. 67	5421/67
82	ร.อ. ประวัติ แผ้วสมบูรณ์	ธ.เทเวศร์	พ.ย. 67	5421/67
83	จ.ส.ท. บุญฤทธิ์ รัตนวรรณ	ธ.สนามเป้า	พ.ย. 67	5421/67
84	ร.ต. สมเกียรติ กุ้งทอง	ธ.รพ.พระมงกุฎเกล้า	พ.ย. 67	5421/67
85	นาง จันทรา วงษ์สกุล	ธ.สันป่าข่อย-เชียงใหม่	พ.ย. 67	5421/67
86	นาง สุขุมภรณ์ บุญศร	ธ.ขอนแก่น	พ.ย. 67	5421/67
87	นาง วาสนา นาคสมพันธ์	ธ.สำนักพลโยธิน	พ.ย. 67	5421/67
88	จ.ส.อ. วินิต หัตโต	ธนาณัติ	ก.ย. 67	4181/67
89	จ.ส.อ. วีรพงษ์ โคตรบัว	ธ.สะพานใหม่ดอนเมือง	พ.ย. 67	5421/67
90	ร.ท. บัญชา ชัยนันตะ	ร.7 พัน.5	ต.ค. 67	4801/67
91	นาย ชาย ไชยศรีฮาด	ธ.เลย	พ.ย. 67	5421/67



ลำดับ	ยศ-ชื่อ-สกุล	สังกัด	เดือนที่ค้าง	ศพที่ค้าง
92	นาง ทองเหรียญ ไชยศรีฮาด	ธ.เลย	พ.ย. 67	5421/67
93	จ.ส.ท. รัตน์ประชา พิงสุข	ส่วนกลาง	ต.ค. 67	4801/67
94	อส.ทพ. ประเวศน์ นวลเนตรพันธุ์	ธ.สาขาทลาดผาสุก ก.จ.	พ.ย. 67	5421/67
95	นาง กษมา สุขุมาลจันทร์	ส่วนกลาง	ต.ค. 67	4801/67
96	จ.ส.อ. กรัณย์พล ทรัพย์สิน	ธ.นาฉัตติ	ต.ค. 67	4801/67
97	จ.ส.อ. เทพธันวา ทวีชาติ	กรม ทพ.41	ต.ค. 67	4801/67
98	จ.ส.อ. อานุกาพ อินทยา	ธ.นาฉัตติ	ก.ย. 67	4721/67
99	นาง พัชรา เตี้ยวตระกูล	ธ.พะเยา	พ.ย. 67	5421/67
100	น.ส. ปาริตา กอโคตร	ธ.สกลนคร	พ.ย. 67	5421/67
101	นาง ทูลจิตร กอโคตร	ธ.สกลนคร	พ.ย. 67	5421/67
102	นาง คำน้อย ถาแก้ว	ธ.ห้าแยกพ้อขุนเชียงราย	พ.ย. 67	5421/67
103	นาง สุขแก้ว เรืองชัย	ธ.ห้าแยกพ้อขุนเชียงราย	พ.ย. 67	5421/67
104	น.ส. ลักษณ์ชญา งามสง่า	ธ.ร้อยเอ็ด	พ.ย. 67	5421/67
105	นาง สุนิษา ศรีบุรีมย์	มทบ.13	ต.ค. 67	4801/67
106	นาย ตา นนทะคำจันทร์	ธ.ราชบุรี	พ.ย. 67	5421/67
107	นาง กาญจนา จรจั้งหรีด	ส่วนกลาง	ต.ค. 67	4801/67
108	น.ส. มัลลิกา คงเกื้อ	มทบ.45	ต.ค. 67	4801/67
109	นาง ศุภานันท์ อัญระพงศ์	มทบ.46	ต.ค. 67	4801/67
110	นาย ประนุง สิงห์เปรม	บชร.2	ต.ค. 67	4801/67
111	นาง เปรมฤดี นกนแก้ว	บชร.2	ต.ค. 67	4801/67
112	นาง ละเอียด สิงห์เปรม	บชร.2	ต.ค. 67	4801/67
113	จ.ส.อ. วิยุทธ เขียววรรณ	กรม ทพ.11	ต.ค. 67	4801/67
114	ส.อ. วัลลภ อนุภาพ	ธ.อำนาจเจริญ	พ.ย. 67	5421/67



ลำดับ	ยศ-ชื่อ-สกุล	สังกัด	เดือนที่ค้าง	ศพที่ค้าง
115	น.ส. จตุรพร ไกรวิเวก	ธ.เซ็นทรัล รัตนาธิบดีเบศรี	พ.ย. 67	5421/67
116	นาง บานชื่น พรหมแดง	ธ.สาขาปราจีนบุรี	พ.ย. 67	5421/67
117	นาง รินภา นุสันรัมย์	ธ.บุรีรัมย์ (ถนนปลัดเมือง)	พ.ย. 67	5421/67
118	นาง นภาพิณ จันทรเพชร	มทบ.19	ต.ค. 67	4801/67
119	จ.ส.อ. สนธยา รินทริก	ทน.4	ต.ค. 67	4801/67
120	จ.ส.อ. ไพฑูรย์ อ่อนชัย	ร.13 พัน.3	ต.ค. 67	4801/67
121	จ.ส.อ. สุรินทร์ ปรารงค์ทอง	รร.นส.ทบ.	ต.ค. 67	4801/67
122	นาย สมชาย ตะนาตไธสง	ธ.มาร์เก็ตเพลส วงศ์สว่าง	พ.ย. 67	5421/67
123	นาย สุวัชชัย กาญจนจิตต์	ธ.ตลาดเจ้าพรหม	พ.ย. 67	5421/67
124	น.ส. สุดารัตน์ กาญจนจิตต์	ธ.ตลาดเจ้าพรหม	พ.ย. 67	5421/67
125	นาง ศิริพร ณ ปัตตานี	กรม ทพ.47	ต.ค. 67	4801/67
126	นาง วรวรรณี ณ พัทลุง	ธ.ปากเกร็ด	พ.ย. 67	5421/67
127	นาง กฤษณา เชื้อแก้ว	ธ.ปราณบุรี	พ.ย. 67	5421/67
128	นาง แสงจันทร์ กลีบกลาง	ธ.วงเวียนสระแก้ว-ลพบุรี	พ.ย. 67	5421/67
129	นาย ฉัตรชัย รัตนชัย	ธ.เซ็นทรัล ช.ม. แอร์พอร์ต	พ.ย. 67	5421/67
130	นาง พองจันทร์ ไชยวงศ์	ธ.น่าน	พ.ย. 67	5421/67
131	นาย ชินวร หิรัญมาศ	ธ.สาขาประชาชนเวศน์	พ.ย. 67	5421/67
132	นาง ดวงจันทร์ ศรีชุม	ธ.ค่ายสุรนารี-นครราชสีมา	พ.ย. 67	5421/67
133	นาง มยุรา นวลสำลี	กคย.สพ.ทบ.	ต.ค. 67	4801/67
134	น.ส. เสาวรส ชะบา	ธ.มาร์เก็ตเพลส วงศ์สว่าง	พ.ย. 67	5421/67
135	นาง ทวี นุสันรัมย์	ธ.บุรีรัมย์ (ถนนปลัดเมือง)	พ.ย. 67	5421/67
136	นาง สุกัลยา ประจันทะ	ธ.บุรีรัมย์ (ถนนปลัดเมือง)	พ.ย. 67	5421/67
137	นาง จีรพร เมืองสุข	ธ.โรบินสัน สุรินทร์	พ.ย. 67	5421/67



ลำดับ	ยศ-ชื่อ-สกุล	สังกัด	เดือนที่ค้าง	ศพที่ค้าง
138	ส.อ. วีระ ชุมโกมนต์	ธ.วงเวียนสระแก้ว-ลพบุรี	พ.ย. 67	5421/67
139	น.ส. มัชรา ทิวะศิริ	มทบ.46	ต.ค. 67	4801/67
140	นาย เกียรติศักดิ์ สังข์เขียว	ธ.ดำเนินสะดวก	พ.ย. 67	5421/67
141	ร.ท. อนันต์ พุทธา	สปท.	ต.ค. 67	4801/67
142	อส.ทพ. ดำรงค์ อินทมาตย์	กรม ทพ.13	ต.ค. 67	4801/67
143	นาง นฤมล ศรีบัณฑิติชฐ	มทบ.37	ม.ค. 67	6661/66
144	ร.อ. สิงหา ปิลวาสน์	มทบ.42	ต.ค. 67	4801/67
145	นาง อำพร เรือนเงิน	ธ.นครนายก	พ.ย. 67	5421/67
146	ส.อ. บุญฤทธิ์ บุญขวัญ	กรม ทพ.41	ต.ค. 67	4801/67
147	ร.ต. สุราษฎร์ฤทธิ์ อนุมติ	มทบ.33	ต.ค. 67	4801/67
148	นาง ฉวีวรรณ บุญขวัญ	กรม ทพ.41	ต.ค. 67	4801/67
149	อส.ทพ. ธวัช พรหมแดน	ธ.ยะลา	ต.ค. 67	4801/67
150	นาง อรสา พรหมแดน	ธ.ยะลา	ต.ค. 67	4801/67
151	ร.ต. นิรันดร์ วรรณโสธร	ธ.เพชรบุรี(ถ.สุรินทรภักขัย)	พ.ย. 67	5421/67
152	นาง พิสมัย สุพร	ธ.โลดส์ บึงกาฬ	พ.ย. 67	5421/67
153	อส.ทพ. สุรินทร์ อื่นคำ	กรม ทพ.31	ต.ค. 67	4801/67
154	ส.อ. อนุชา สำมา	ธ.แจ้ห่ม	ต.ค. 67	4801/67
155	จ.ส.อ. บัญชา กิณะ	ธ.คอสม์ เมืองทองธานี	พ.ย. 67	5421/67
156	นาง ปัทมาภรณ์ จุ้ยพ่วง	ธ.แม่สอด	พ.ย. 67	5421/67
157	นาย สมศักดิ์ ประจําพบ	ธ.กระทรวงกลาโหม	พ.ย. 67	5421/67
158	นาง อ้อม พรหมวัน	ธ.น่าน	พ.ย. 67	5421/67
159	นาง บุญใบ อินทร	มทบ.13	ต.ค. 67	4801/67
160	นาง นันทภรณ์ อรุณเดช	มทบ.31	ต.ค. 67	4801/67



ลำดับ	ยศ-ชื่อ-สกุล	สังกัด	เดือนที่ค้าง	ศพที่ค้าง
161	นาง สุภาภรณ์ พงษ์ประพันธ์	ธนาณัติ	ส.ค. 67	3561/67
162	นาง ไพเราะ ชุมโกมนต์	ธ.วงเวียนสระแก้ว-ลพบุรี	พ.ย. 67	5421/67
163	นาง หนูพิศ โคตรบัว	ธ.สะพานใหม่ดอนเมือง	พ.ย. 67	5421/67
164	ส.ท. ปกรณ์ ประสมศรี	ธ.สระบุรี	พ.ย. 67	5421/67
165	พล.อส. อนุรักษ์ ทิพย์อุปลัมภ์	ธ.ย่อยท่าวังผา	พ.ย. 67	5421/67
166	นาง ศรีหยวก มหานิล	ธ.ย่อยท่าวังผา	พ.ย. 67	5421/67
167	น.ส. สายรุ้ง คำวัง	ธ.เพชรบูรณ์	พ.ย. 67	5421/67
168	อส.ทพ. กิตติศัพท์ วังศิริ	กรม ทพ.21	ต.ค. 67	4801/67
169	อส.ทพ. ไพรัตน์ สีขำ	กรม ทพ.21	ต.ค. 67	4801/67
170	น.ส. นันทน์ภัส สรวงท่าไม้	ธนาณัติ	ต.ค. 67	4801/67
171	นาง อวยพร วังศิริ	กรม ทพ.21	ต.ค. 67	4801/67
172	นาง อรชพร อุบลนุช	ธ.เจริญสนิทวงศ์ 35	ต.ค. 67	4801/67
173	นาง อัจฉรา เทพหัสติน ณ อยู่ธยา	ธ.สาขาศรียาน	พ.ย. 67	5421/67
174	อส.ทพ. ธีรพล หัวหาญ	ธ.กาญจนบุรี (ตลาดผาสุก)	พ.ย. 67	5421/67
175	นาง สุดใจ ยี่มนตร	ธ.ตลาดเซฟวัน น.ม.	พ.ย. 67	5421/67
176	ส.อ. ธีรศักดิ์ อุ่นพา	ธ.อุดรดิตถ์	พ.ย. 67	5421/67
177	จ.ส.อ. พูลธรัตน์ กุมภาพงษ์	ธ.สาขานนศรีอุตรา	พ.ย. 67	5421/67
178	ส.อ. เผชญู กำเจริญ	ธ.สนามเป้า	พ.ย. 67	5421/67
179	นาง สมร วรรณดี	ธ.แพชั่น ไอส์แลนด์	พ.ย. 67	5421/67
180	น.ส. ปรมภาพร ชาญสูงเนิน	รพศ.3 รอ.	ต.ค. 67	4801/67
181	พ.อ. ชำนาญ การภักดี	มทบ.13	ต.ค. 67	4801/67
182	นาง อัจฉรา การภักดี	มทบ.13	ต.ค. 67	4801/67
183	นาง สมใจ อุณเรศ	ธนาณัติ	ต.ค. 67	4801/67



ลำดับ	ยศ-ชื่อ-สกุล	สังกัด	เดือนที่ค้าง	ศพที่ค้าง
184	นาย ธงชัย โพธิ์มาก	ส่วนกลาง	ต.ค. 67	4801/67
185	นาง ธนพร ผิวแดง	ธ.เสนานิคม	พ.ย. 67	5421/67
186	นาง ดารา กระตุตเงิน	พัน.ปจว.	ต.ค. 67	4801/67
187	นาง สมจิตร นุชไย	พัน.ปจว.	ต.ค. 67	4801/67
188	นาง คำมัน สิงห์สถิตย์	ธ.เลย	ต.ค. 67	4801/67
189	น.ส. มณฑิรา ลออวารากุล	ธ.ย่อยถนนพัฒนาการ	พ.ย. 67	5421/67
190	นาง ตุ่น สิงห์มุกดา	ธ.หนองแค	พ.ย. 67	5421/67
191	นาย สังเวียน สิงหาพันธ์	ส่วนกลาง	ต.ค. 67	4801/67
192	นาง สุพรรณณี แต่งเผือก	ส่วนกลาง	ต.ค. 67	4801/67
193	ร.ท. กัมปนาท พลະสุ	พัน.ปจว.	ต.ค. 67	4801/67
194	ส.อ. ทรง ศรีบัวรินทร์	ธ.เพชรบูรณ์	พ.ย. 67	5421/67
195	จ.ส.อ. วัลลภ สุขาภิรมย์	ธ.ราชบุรี	ก.ค. 67	2921/67
196	นาง พิกุล โคตรโสภาก	ช.1 พัน.52 รอ.	ต.ค. 67	4801/67
197	นาง บาน เชื้อนแก้ว	ธ.ย่อยถนนพัฒนาการ	พ.ย. 67	5421/67
198	นาย อินหวัน เชื้อนแก้ว	ธ.ย่อยถนนพัฒนาการ	พ.ย. 67	5421/67
199	นาง วันเพ็ญ พึ่งสุข	ส่วนกลาง	ต.ค. 67	4801/67
200	นาง จินตนา ไชยวงศ์	ศพปน.พท.ศอพท.	ต.ค. 67	4801/67
201	ส.อ. วัชรราช ดีสีใส	ธ.น่าน	พ.ย. 67	5421/67
202	นาง ประเมิน ควรบัณฑิตย์	ธ.นาฉัตร	ต.ค. 67	4801/67
203	อ.ส.ทพ. วินัย เหมเดโช	ธ.ทุ่งสง (ถนนชนปรีดา)	พ.ย. 67	5421/67
204	น.ส. กรรณิการ์ นวลพลกรัง	ธ.พะเยา	พ.ย. 67	5421/67
205	น.ส. ภิญญาพัชญ์ เกียรติชัยชาญวุฒิ	ธ.สนามเสือป่า	พ.ย. 67	5421/67
206	นาง ปริศนา มากเปี่ยม	ธ.ปทุมธานี	พ.ย. 67	5421/67
207	นาง ศิริลักษณ์ เมี้ยนเอี่ยม	ธ.บึงสี ลพบุรี 1	ต.ค. 67	4801/67



ลำดับ	ยศ-ชื่อ-สกุล	สังกัด	เดือนที่ค้าง	ศพที่ค้าง
208	นาย เฉลิมชัย หอยสังข์	จ.รพ.พระมงกุฎเกล้า	พ.ย. 67	5421/67
209	ส.อ. ชนกร วิเวกวินัย	จ.สาขากาญจนบุรี	พ.ย. 67	5421/67
210	จ.ส.อ. มนตรี แม้นพยัคฆ์	ม.พัน.31 พล.ร.15	ต.ค. 67	4801/67
211	น.ส. อภิษฎา รัตนมุง	กช.	ต.ค. 67	4801/67
212	นาง ระเป็ยบ อินทร์บัว	กช.	ต.ค. 67	4801/67
213	นาย เงิน จันลาโสม	จ.ศรียาน	พ.ย. 67	5421/67
214	นาง ทุดิยา วงษ์สร้อยสน	จ.สะพานใหม่ดอนเมือง	พ.ย. 67	5421/67
215	นาง อรธันยา เทพท้าว	จ.พะเยา	พ.ย. 67	5421/67
216	ส.ต. วิชานนท์ ชะลุนรัมย์	พัน.สท.	ต.ค. 67	4801/67
217	นาง เฉวียน อุ่นพา	จ.อุตรดิตถ์	พ.ย. 67	5421/67
218	นาย ผ่าน อุ่นพา	จ.อุตรดิตถ์	พ.ย. 67	5421/67
219	ส.อ. ภูวนัย ทองมูล	จ.ร้อยเอ็ด	พ.ย. 67	5421/67
220	อส.ทพ. บุญเอื้อ การชาคำ	กรม ทพ.31	ต.ค. 67	4801/67
221	อส.ทพ. ไพบูรณ์ คำแพงเงิน	กรม ทพ.31	ต.ค. 67	4801/67
222	จ.ส.อ. วันเฉลิม หอมหวล	ร.25 พัน.1	ต.ค. 67	4801/67
223	ส.อ. เอกชัย อู่ทรัพย์	จ.อุทัย-อยุธยา	ต.ค. 67	4801/67
224	นาย ณัฐพล บัวสระเกษ	จ.เซ็นทรัล รัตนาธิบดี	พ.ย. 67	5421/67
225	นาง กมลชนก เตปิ่ง	มทบ.13	ต.ค. 67	4801/67
226	จ.ส.อ. สิทธิชัย ณ ชาตรี	ร.25 พัน.1	ต.ค. 67	4801/67
227	นาย ยศ หงษ์ขุนทด	จ.รพ.พระมงกุฎเกล้า	พ.ย. 67	5421/67
228	นาง สมพร หงษ์ขุนทด	จ.รพ.พระมงกุฎเกล้า	พ.ย. 67	5421/67
229	นาง ประเทือง ธนบดีพรพรรณ	จ.ศรียาน	พ.ย. 67	5421/67
230	จ.ส.อ. ธนเมศร์ ธนาพรพงษ์ภักดี	จ.ศรียาน	พ.ย. 67	5421/67



ลำดับ	ยศ-ชื่อ-สกุล	สังกัด	เดือนที่ค้าง	ศพที่ค้าง
231	จ.ส.ต. วุฒิพงษ์ วงศ์แสน	รร.ม.ศ.ม.	ต.ค. 67	4801/67
232	ส.อ. เอกชัย วงษ์ชู	ร.8 พัน.3	ต.ค. 67	4801/67
233	นาง บุญเรือง น้ำสุวรรณ	ธ.บางบัว	พ.ย. 67	5421/67
234	นาย สมชาย น้ำสุวรรณ	ธ.บางบัว	พ.ย. 67	5421/67
235	จ.ส.ท. วุฒิชัย อินทร์พุกษา	กรม ทพ.47	ต.ค. 67	4801/67
236	นาง อภิสรา กลิ่นศรีสุข	รพ.อ.ป.ร.	ต.ค. 67	4801/67
237	จ.ส.อ. ชาญณรงค์ แก้วกระจ่าง	ธ.สนามเป้า	พ.ย. 67	5421/67
238	นาง นันทชา เสนารัตน์	ศร.พัน.1	ต.ค. 67	4801/67
239	นาง บุญตา สักขินาดี	ธ.โรบินสัน มุกดาหาร	พ.ย. 67	5421/67
240	จ.ส.อ. จักรพงษ์ สาสะเดาเขต	ป.5 พัน.5	ต.ค. 67	4801/67
241	จ.ส.อ. เต๋นศักดิ์ ดีชุม	บชร.1	ต.ค. 67	4801/67
242	นาย ศิริศักดิ์ จุลศักดิ์เมธี	ธ.ตลาดเซฟวัน น.ม.	พ.ย. 67	5421/67
243	นาย บุญเจียม วิสามารณ	ธ.สาขาวารินชำราบ	ต.ค. 67	4801/67
244	นาง ประภา ประภาเลิศ	มทบ.37	ต.ค. 67	4801/67
245	จ.ส.อ. ไพฑูรย์ รักแจ้ง	กรม ทพ.48	ต.ค. 67	4801/67
246	พ.อ. ชินภัทร เขียวชิตบุญ	รร.จปร.	ต.ค. 67	4801/67
247	นาง พูลสุข ยุทธคราม	ธ.สกลนคร	พ.ย. 67	5421/67
248	นาง ลักษณ์นันท์ โมกขาว	ธ.บักชี ฉะเชิงเทรา 2	ต.ค. 67	4801/67
249	น.ส. พรรณวดี สุวรรณบาตร์	ธ.ถนนติวานนท์	พ.ย. 67	5421/67
250	จ.ส.อ.หญิง สายสุนีย์ สังข์วิเศษ	ธ.เสนานิคม	พ.ย. 67	5421/67
251	พล.อ.ส. ชาญชัย แสงสุนย์	ธ.ราชบุรี	พ.ย. 67	5421/67
252	จ.ส.อ. วีระศักดิ์ เพชรโชติ	ร.25 พัน.3	ต.ค. 67	4801/67
253	น.ส. วรรณพร นัยเนตร	ธ.สนามเสือป่า	พ.ย. 67	5421/67



ลำดับ	ยศ-ชื่อ-สกุล	สังกัด	เดือนที่ค้าง	ศพที่ค้าง
254	น.ส. ปรายปอง ภาวีรัตน์	ธ.สะพานควาย	พ.ย. 67	5421/67
255	นาง วิไลลักษณ์ วัฒนาชาญสิริ	ธ.โลตัส บางกะปิ	พ.ย. 67	5421/67
256	นาง ยุติพร จูติตรี	มทบ.21	ต.ค. 67	4801/67
257	นาง เนาวรัตน์ วงษ์ชู	ร.8 พัน.3	ต.ค. 67	4801/67
258	จ.ส.อ. จีรยุทธ ชัยกุล	ธ. สำนักพหลโยธิน	พ.ย. 67	5421/67
259	จ.ส.อ. ธานี สุดแสง	ร.13 พัน.3	ต.ค. 67	4801/67
260	จ.ส.อ. สาธิต ยาวิราช	ร.7 พัน.1	ต.ค. 67	4801/67
261	จ.ส.อ. พงศ์พันธุ์ คล้ายทอง	ธ.อุตรดิตถ์	พ.ย. 67	5421/67
262	อส.ทพ. ชน บุญคง	กรม ทพ.23	ต.ค. 67	4801/67
263	ส.อ. ธีระศักดิ์ แสงสกุล	กรม ทพ.23	ต.ค. 67	4801/67
264	จ.ส.อ. อนุสิทธิ์ คำภูแก้ว	มทบ.28	ต.ค. 67	4801/67
265	นาย กันต์ปกพ หงส์วิลัย	ธ.ถนนพิบูลละเอียด-น.ม.	พ.ย. 67	5421/67
266	นาย ฉัตรชัย พิษนสุข	สก.ทบ.	ก.ย. 67	4181/67
267	น.ส. จันทร์กนก ชัยหน้า	มทบ.210	ต.ค. 67	4801/67
268	อส.ทพ. สິงวาล สะไบ	กรม ทพ.46	ต.ค. 67	4801/67
269	จ.ส.อ. สถาพร บุญชูดำ	ป.5 พัน.5	ต.ค. 67	4801/67
270	จ.ส.ท. อภิชาติ เนตรแสงศรี	ส่วนกลาง	ต.ค. 67	4801/67
271	จ.ส.อ. พิชิตพงศ์ สมเพชร	ร.5	ต.ค. 67	4801/67
272	จ.ส.อ. บรรลือศักดิ์ บำรุงฤทธิ์	ทภ.2	ต.ค. 67	4801/67
273	นาง จินดา วุฒิสวัสดิ์	ธ.น่าน	ต.ค. 67	4801/67
274	นาง ปิยะพร เพชรโชติ	ร.25 พัน.3	ต.ค. 67	4801/67
275	น.ส. สุกัญญา หงษ์ศรี	ธ.ม.เกษตรศาสตร์	พ.ย. 67	5421/67
276	น.ส. ธาริดา สิงห์ไกร	ธ.สะพานควาย	พ.ย. 67	5421/67
277	จ.ส.อ. เขียรชัย ธีณีสัตย์	ร.6 พัน.3	ต.ค. 67	4801/67



ลำดับ	ยศ-ชื่อ-สกุล	สังกัด	เดือนที่ค้าง	ศพที่ค้าง
278	อส.ทพ. อธิพิพล ศรีฤดา	กรม ทพ.21	ต.ค. 67	4801/67
279	จ.ส.ต. กฤติชาติ พรหมจันทร์	ธ.สำนักพลโยธิน	พ.ย. 67	5421/67
280	อส.ทพ. เกรียงศักดิ์ เหมสุทธิ	กรม ทพ.21	ต.ค. 67	4801/67
281	น.ส. พิรนนท์ อุ่นจิตต์	ธ.โลตัส บางกะปิ	พ.ย. 67	5421/67
282	อส.ทพ. สมเกียรติ แก้วแก้วดวง	กรม ทพ.44	ต.ค. 67	4801/67
283	ส.อ. กรานต์ เทพฤทธิ์	ร.6 พัน.3	ต.ค. 67	4801/67
284	จ.ส.ท. ณ์ฐพงษ์ ณรินทร์	ธ.ปราจีนบุรี	พ.ย. 67	5421/67
285	อส.ทพ. บุญจง ยันตะพันธ์	กรม ทพ.21	ต.ค. 67	4801/67
286	ส.อ. ฉัตรชัย ยุบลวัฒน์	ร.21 พัน.3 รอ.	ส.ค. 67	3561/67
287	ส.อ.หญิง จำเนียร มากันต์	ธ.คอสม เมืองทองธานี	ต.ค. 67	4801/67
288	ส.ต. สนั่น กุ่มประสิทธิ์	กรม ทพ.13	ต.ค. 67	4801/67
289	นาง ดุษฎี ดีเสมอ	ธ.กระทรวงกลาโหม	พ.ย. 67	5421/67
290	อส.ทพ. มอน บัวบาลบุตร	กรม ทพ.21	ต.ค. 67	4801/67
291	อส.ทพ. วิพร ศรีโนทัย	ธ.สกลนคร(ธ.รัฐพัฒนา)	พ.ย. 67	5421/67
292	อส.ทพ. จำรงค์ สุทธิ	กรม ทพ.26	ต.ค. 67	4801/67
293	อส.ทพ. ทอน โสมกำสด	ธ.สำนักพลโยธิน	ต.ค. 67	4801/67
294	อส.ทพ. สุดใจ ประจันตะเสน	กรม ทพ.26	ต.ค. 67	4801/67
295	อส.ทพ. แหวน ม่านทอง	ธ.โรบินสัน สุรินทร์	ต.ค. 67	4801/67
296	อส.ทพ. จันดี แสงฤทธิ์	กรม ทพ.26	ต.ค. 67	4801/67
297	นาย ประดิษฐ์ รอบแคว้น	ธ.เสริมไทย มหาสารคาม	ต.ค. 67	4801/67
298	อส.ทพ. วิมล ลังภูลี	ธ.โรบินสัน สุรินทร์	พ.ย. 67	5421/67
299	จ.ส.ต. ชัยณรงค์ ชินบุตร	ร.13 พัน.3	ต.ค. 67	4801/67
300	อส.ทพ. ภูริทัต สังข์วงษ์	กรม ทพ.21	ต.ค. 67	4801/67
301	ร.ท. พงศ์ธร ปรีชาหาญ	รร.จปร.	ต.ค. 67	4801/67



ลำดับ	ยศ-ชื่อ-สกุล	สังกัด	เดือนที่ค้าง	ศพที่ค้าง
302	จ.ส.อ. สรศักดิ์ นาโควงศ์	ร.3 พัน.1	ต.ค. 67	4801/67
303	นาง นภมณี ภูละมัย	ธ.โลตัส บางกะปิ	พ.ย. 67	5421/67
304	น.ส. นันทนา จันทะโพธิ์ศรี	ธ.เซ็นทรัล พระราม 2	พ.ย. 67	5421/67
305	ส.อ. ไพศาล เสียงวังเวง	ร.23 พัน.4	ต.ค. 67	4801/67
306	ส.อ. ชัยณรงค์ ชูแป้น	มทบ.43	ต.ค. 67	4801/67
307	จ.ส.อ. ปรัชญา จามูล	มทบ.35	ต.ค. 67	4801/67
308	จ.ส.อ. อนาวิล เจริญทิพากร	ร.25 พัน.3	ต.ค. 67	4801/67
309	จ.ส.ต. ภาณุพงศ์ เหม็นเนร	ร.4 พัน.1	ต.ค. 67	4801/67
310	จ.ส.อ. วุฒิชัย โพธิ์ย้อย	ป.72 พัน.721	ต.ค. 67	4801/67
311	จ.ส.อ. อนุพล จันทะนาม	ป.71 พัน.712	ต.ค. 67	4801/67
312	ร.ท. อำนาจ ฐูปูชา	มทบ.31	ต.ค. 67	4801/67
313	ส.ท. อนิรุช อินทปัญญา	ส.พัน.12	ก.ย. 67	4181/67
314	นาย เทวัญ คำตา	มทบ.21	ต.ค. 67	4801/67
315	นาย กิจ คำตา	มทบ.21	ต.ค. 67	4801/67
316	นาง ทองเพียร คำตา	มทบ.21	ต.ค. 67	4801/67
317	ส.ท. อีสระ คาลา	ธ.สำนักพลโยธิน	พ.ย. 67	5421/67
318	จ.ส.อ. ภูซงค์ ศรีรัตน์	รพศ.2 พัน.1	ต.ค. 67	4801/67
319	น.ส. วันวิสา นามบุตร	ธ.สนามเสือป่า	พ.ย. 67	5421/67
320	น.ส. รุจิรา กันทาดง	ธ.สันป่าข่อย-เชียงใหม่	พ.ย. 67	5421/67
321	พ.ต.หญิง อีสราวรรร หาวารี	สง.ปรมน.ทบ.	ต.ค. 67	4801/67
322	ส.อ. สุพัทชัย มีแก้ว	ร.16 พัน.3	ต.ค. 67	4801/67
323	อส.ทพ.หญิง จรุงจิต เจริญใจ	ธ.สุโหงโกลก	ต.ค. 67	4801/67
324	นาง ประจักษ์ วรชีนา	ธ.อาคารพลโยธิน เฟลส	พ.ย. 67	5421/67



ลำดับ	ยศ-ชื่อ-สกุล	สังกัด	เดือนที่ค้าง	ศพที่ค้าง
325	นาย ประมวล เชนฐรังษิ์	ธ.อาคารพลโยธิน เฟลส	พ.ย. 67	5421/67
326	นาง ปิยนุช ชัยทอง	ธ.อาคารพลโยธิน เฟลส	พ.ย. 67	5421/67
327	นาง ยิ้ม สุนทรรัตน์	ส่วนกลาง	ต.ค. 67	4801/67
328	นาง สมพิศ เหมฤดี	ธ.ศรียาน	พ.ย. 67	5421/67
329	นาง หนูสาย แก้วกระจ่าง	ธ.สนามเป้า	พ.ย. 67	5421/67
330	นาง พิณทิพย์ พรหมจันทร์	ธ.สำนักพลโยธิน	พ.ย. 67	5421/67
331	จ.ส.อ. รณชัย ทองสายออ	ส่วนกลาง	ต.ค. 67	4801/67
332	น.ส. อรอนงค์ สุนทรรัตน์	ส่วนกลาง	ต.ค. 67	4801/67
333	จ.ส.ท. วิชัย แก้วเชื่อม	ธ.ศรียาน	พ.ย. 67	5421/67
334	น.ส. กมลเนตร พุ่มกะเนาว์	ธ.ถนนติวานนท์	พ.ย. 67	5421/67
335	น.ส. สมเดช พาพะหม	ธ.สาธูประดิษฐ์	ต.ค. 67	4801/67
336	นาง ราตรี หนีตน้อย	ธ.ถนนติวานนท์	พ.ย. 67	5421/67
337	นาย อนันต์ พุ่มกะเนาว์	ธ.ถนนติวานนท์	พ.ย. 67	5421/67
338	น.ส. ขวัญฤทัย ศาสตรอารยะ	ธ.โคกมะตูม-พิษณุโลก	ต.ค. 67	4801/67
339	น.ส. ศุภาวดี ดาศรี	ธ.สนามเป้า	ต.ค. 67	4801/67
340	นาย สิปปกร สงบภัย	ธ.พิษณุโลก	พ.ย. 67	5421/67
341	นาง ฉวีวรรณ ศรีจันทร์	ธ.ฟิวเจอร์พาร์ค รังสิต	พ.ย. 67	5421/67
342	ส.ต. สิทธิพงศ์ คำห่อ	พัน.ขส.กรม สน.พล.ร.9	ต.ค. 67	4801/67
343	จ.ส.อ. ภาณุพงศ์ วงศ์ประทุม	ร.13	ต.ค. 67	4801/67
344	จ.ส.อ. สุวิทย์ วรดิษฐ์วงษ์	ร.8 พัน.3	ต.ค. 67	4801/67
345	ร.ต. มนัสชัย รอดสมบูรณ์	ร.21 พัน.3 รอ.	ต.ค. 67	4801/67
346	จ.ส.อ. ปรัชญา อินแสง	ป.71 พัน.713	ต.ค. 67	4801/67
347	จ.ส.อ. วสันต์ ถิระพะลิกะ	ป.5 พัน.5	ต.ค. 67	4801/67



ลำดับ	ยศ-ชื่อ-สกุล	สังกัด	เดือนที่ค้าง	ศพที่ค้าง
348	จ.ส.อ. ลักษณะพงษ์ พรหมมาวัน	ม.2 พัน.7	ต.ค. 67	4801/67
349	อส.ทพ. ประสิทธิ์ สมะแห่ง	กรม ทพ.41	ต.ค. 67	4801/67
350	อส.ทพ. วิชาญ เพชรริน	กรม ทพ.41	ต.ค. 67	4801/67
351	จ.ส.อ. นนทวิชญ์ ชุ่มชื่น	ป.2 พัน.21 รอ.	ต.ค. 67	4801/67
352	อส.ทพ. ธงชัย โจรตัน	กรม ทพ.41	ต.ค. 67	4801/67
353	อส.ทพ. วิรัตน์ แก้วในเมฆ	กรม ทพ.41	ต.ค. 67	4801/67
354	ส.ต. สุรพงษ์ ยังให้ผล	พล.ม.2 รอ.	ต.ค. 67	4801/67
355	นาง กิติมา โตไธสง	ธ.ถ.พรหมราช-อ.บ.	พ.ย. 67	5421/67
356	นาง ภาวนี สุวรรณวงษ์	ธ.เซ็นทรัล บางนา	พ.ย. 67	5421/67
357	นาง จ้อย บำรุงฤทธิ์	ทภ.2	ต.ค. 67	4801/67
358	ส.อ. ณัฐวุฒิ ท้ายเงิน	ป.71 พัน.713	ต.ค. 67	4801/67
359	ส.อ. ศิริชัย รุ่งเรือง	ธ.สาขาฉะเชิงเทรา	พ.ย. 67	5421/67
360	ส.อ. สุรียา เหลาสิ่งห์	ร.23 พัน.3	ต.ค. 67	4801/67
361	จ.ส.อ. ณัฐชนน หิริญอุทก	สพ.ทบ.	ส.ค. 67	3561/67
362	ส.ต. เจนภาพ สมเสื่อ	กรม ทพ.11	ต.ค. 67	4801/67
363	ส.อ. ทรงวุฒิ บุญพิมพ์	ธ.บึกซี ลพบุรี 1	พ.ย. 67	5421/67
364	ส.อ. พิระพงษ์ ยงค์สุรีย์	รพศ.2 พัน.2	ต.ค. 67	4801/67
365	ส.อ. ณัฐภัทร หาญธงชัย	ธ.บึกซี ลพบุรี 1	พ.ย. 67	5421/67
366	นาย ยุติธร เอี่ยมอร่าม	ธ.บางลำภู	พ.ย. 67	5421/67
367	ส.ต. นราชัย บุญทักษ์	ธ.ปราจีนบุรี	ต.ค. 67	4801/67
368	นาง นาง คำพันธุ์	ม.1 รอ.	ต.ค. 67	4801/67
369	นาย ประทีป พิณสุข	สก.ทบ.	ก.ย. 67	4181/67
370	น.ส. สุวารีย์ พะนิรัมย์	สก.ทบ.	ก.ย. 67	4181/67



ลำดับ	ยศ-ชื่อ-สกุล	สังกัด	เดือนที่ค้าง	ศพที่ค้าง
371	อส.ทพ. ศักดิ์ชาย เสนพรหม	กรม ทพ.41	ต.ค. 67	4801/67
372	ส.ท. ชีรภัทร์ แก้วกับเพชร	ร.151	ต.ค. 67	4801/67
373	ส.อ. ชีระพงษ์ แป้นเตี้ย	ร.บางบัว	พ.ย. 67	5421/67
374	จ.ส.ต. สิทธิพงษ์ ยงยีน	พัน.สท.	ต.ค. 67	4801/67
375	อส.ทพ. กิตติพงศ์ แก้วอุตร	กรม ทพ.41	ต.ค. 67	4801/67
376	น.ส. ศีวารณีย์ ทองนอก	ร.โลดส์ ประชาชื่น	พ.ย. 67	5421/67
377	จ.ส.อ. ทศพร พุทธรักษา	มทบ.44	ต.ค. 67	4801/67
378	จ.ส.ต. สุทธิพงษ์ เผ่าศิริ	ร.5	ต.ค. 67	4801/67
379	ส.ต. ทวีพงษ์ โนจิตร	ม.2 พัน.15	ต.ค. 67	4801/67
380	ส.อ. อภิวัฒน์ เกตุย้อย	ร.14 พัน.1	ต.ค. 67	4801/67
381	ส.อ. พรภิรมย์ แพงพิสาร	พัน.ปพ.รอ.	ต.ค. 67	4801/67
382	น.ส. เสาวภาคย์ เขียวบุตร	ร.แพร่	พ.ย. 67	5421/67
383	น.ส. ปารณีย์ มาลัย	ร.เซ็นทรัล แจ้งวัฒนะ	ต.ค. 67	4801/67
384	ส.อ. ฉันทพันธ์ุ คำสายใย	พล.ร.7	ต.ค. 67	4801/67
385	ส.อ. พรระฆมนัส น้อมมนัส	ร.4 พัน.1	ต.ค. 67	4801/67
386	ส.อ. วสุรัตน์ ดำรงค์ธรรม	ม.3 พัน.18	ต.ค. 67	4801/67
387	ส.อ. อมรเทพ วิลัย	กรม ทพ.31	ต.ค. 67	4801/67
388	ส.อ. ทศพล ม่วงอู่	พัน.ปพ.รอ.	ต.ค. 67	4801/67
389	จ.ส.อ. บุญสง ตรีนิตย์	มทบ.11	ส.ค. 67	3561/67
390	ส.อ. ชีรวุฒิ ยอดสง่าศรี	บชร.1	ต.ค. 67	4801/67
391	ส.อ. จักรกฤษณ์ แก่ประโคน	รพศ.1 พัน.1	ต.ค. 67	4801/67
392	ส.อ. เชิดศักดิ์ มุญทศ	ร.บึกซี ลพบุรี 1	พ.ย. 67	5421/67
393	ส.ท. ธนชาติ แหยมนง	มทบ.310	ต.ค. 67	4801/67



ลำดับ	ยศ-ชื่อ-สกุล	สังกัด	เดือนที่ค้าง	ศพที่ค้าง
394	ส.อ. นนทวรรณ ดวงมาลัย	ธ.ห้าแยกน้ำพุ (อุดรธานี)	พ.ย. 67	5421/67
395	ส.อ. ชีรชัย สมร	ป.1 รอ.	พ.ย. 66	5441/66
396	ส.อ. วิชระมิตร เทียนแก้ว	ธ.ค่ายสุรนารี-นครราชสีมา	พ.ย. 67	5421/67
397	ส.ต. ทวีทรัพย์ เครือบุตรดี	มทบ.29	ต.ค. 67	4801/67
398	ส.อ. เทิดศักดิ์ พรหมลัทธิ	ป.6 พัน.6	ต.ค. 67	4801/67
399	นาย ชีรพล เชื้อแพ่ง	ธ.สนามเสือป่า	พ.ย. 67	5421/67
400	นาง วรธนา ปัจฉิม	รพ.ค่ายสุรสิงหนาท	ต.ค. 67	4801/67
401	ส.ต. วรวุฒิ เรือนตุ่ม	กรม ทพ.41	ต.ค. 67	4801/67
402	น.ส. ตวิษา ศรีเมือง	มทบ.28	ต.ค. 67	4801/67
403	ส.อ. ธนารัตน์ เลิศสูงเนิน	พล.ร.7	ต.ค. 67	4801/67
404	น.ส. จิราภรณ์ บุตสี	พธ.ทบ.	ต.ค. 67	4801/67
405	น.ส. ศิริรัตน์ วงศ์ใหญ่	กรม ทพ.23	ต.ค. 67	4801/67
406	ร.ต. เขาวรรรณ คงคะจันทร์	ส่วนกลาง	ต.ค. 67	4801/67
407	ส.อ. เจริญชัย ดุขุนทด	พล.พัฒนา 1	ต.ค. 67	4801/67
408	ส.อ. จุติพงษ์ จันประทัด	ธ.ศรียาน	พ.ย. 67	5421/67
409	นาง เพชร รัตนโสภา	ธ.สนามเสือป่า	ต.ค. 67	4801/67
410	น.ส. อณัญญา คุณาวงศ์	ธ.เซ็นทรัล เวสต์เกต	พ.ย. 67	5421/67
411	น.ส. แจ่ม สีใสดา	ธ.เซ็นทรัล เวสต์เกต	พ.ย. 67	5421/67
412	นาง ฝอยทอง ตรีนิตย์	มทบ.11	ส.ค. 67	3561/67
413	ส.อ. ธนาธิป รินทะนุง	ม.2 พัน.10	ต.ค. 67	4801/67
414	ส.อ. จตุพล ทรัพย์ชื่น	พล.ป.	ต.ค. 67	4801/67
415	ส.อ. อธิภัทร์ ปัดโต	พล.ป.	ต.ค. 67	4801/67
416	ส.อ. มาโนช บรรหาร	ป.6 พัน.106	ต.ค. 67	4801/67



ลำดับ	ยศ-ชื่อ-สกุล	สังกัด	เดือนที่ค้าง	ศพที่ค้าง
417	ส.อ. อาทิตย์ ปัญญาวงศ์	ป.4 พัน.4	ต.ค. 67	4801/67
418	อส.ทพ. รีพันธ์ี มามะ	กรม ทพ.41	ต.ค. 67	4801/67
419	ส.อ. วิศรุต ธนากิจพาณิชย์	พล.พัฒนา 1	ต.ค. 67	4801/67
420	น.ส. จิราพร เสนสม	มทบ.37	ต.ค. 67	4801/67
421	ส.ต. กฤษฏา อ้วนสกุล	ร้อย.ลว.ไกล 4	ต.ค. 67	4801/67
422	ส.อ. วุฒิพงษ์ โสดาวงษ์	ช.3 พัน.302	ต.ค. 67	4801/67
423	ส.ท. ไพศาล ปัญญาทิพย์	ธ.สระบุรี	พ.ย. 67	5421/67
424	ส.ต. รัตนพล ดอกไม้	ม.พัน.31 พล.ร.15	ต.ค. 67	4801/67
425	ส.ต. จีระพันธุ์ อ่อนสกุล	ม.1 พัน.1 รอ.	ต.ค. 67	4801/67
426	น.ส. จุฬาลักษณ์ พลหาญ	ธ.ลพบุรี	ต.ค. 67	4801/67
427	พล.อส. กิตติพงษ์ พรหมน้อย	มทบ.210	ต.ค. 67	4801/67
428	น.ส. พนาวรรณ พงษ์ศิริเดช	ร.7 พัน.1	ต.ค. 67	4801/67
429	ส.ท. สาริต ปลายอด	ธ.เซ็นทรัล ช.ม. แอร์พอร์ต	ต.ค. 67	4801/67
430	ส.อ. วรวุฒิ เสาวดี	กรม สน.พล.ร.15	ต.ค. 67	4801/67
431	ส.ต. กิตติพงษ์ พิชัยสงคราม	ร.151 พัน.2	ม.ค. 61	4901/60
432	นาย ณะธรรมย์ สุกผล	ธ.บก.กองทัพบก	พ.ย. 67	5421/67
433	อส.ทพ. ชัยพล กลรัตน์	กรม ทพ.26	ต.ค. 67	4801/67
434	นาง อัญญาพัชร เจ้าสกุลสิทธิ์	ธ.บึกสี ลพบุรี 1	ต.ค. 67	4801/67
435	ส.อ. สุทธิพงษ์ วาวิไลย	บชร.1	ต.ค. 67	4801/67
436	ส.อ. กฤษณ์ดนัย ใจดวงดีบ	ร.17 พัน.4	ต.ค. 67	4801/67
437	ส.ท. ญัฐพล หมั่นเขตกิจ	ร.112 พัน.1	ต.ค. 67	4801/67
438	ส.อ. ธนพงษ์ เจริญศิริ	ร.8 พัน.1	ต.ค. 67	4801/67
439	ส.ท. เปรมปราชญ์ บุญกัณหา	ธ.ปราณบุรี	พ.ย. 67	5421/67



ลำดับ	ยศ-ชื่อ-สกุล	สังกัด	เดือนที่ค้าง	ศพที่ค้าง
440	นาย ชูชีพ ฮ่องนอก	ธ.พญาไท	พ.ย. 67	5421/67
441	นาง จิรภัทร วงศ์แสน	รร.ม.ศม.	ต.ค. 67	4801/67
442	ส.อ. ศุภกิจ อรรถวิเวก	พัน.ชกท.	ต.ค. 67	4801/67
443	ส.ท. มงคล สังข์แปลงกาย	รพศ.1 พัน.1	ต.ค. 67	4801/67
444	ส.ท. อิทธิพร แสนเสนา	ธ.อ้อมใหญ่	พ.ย. 67	5421/67
445	ส.ต. ชาตวัฒน์ คุ่มพ่วงดี	ธ.พะเยา	พ.ย. 67	5421/67
446	นาง จีรวรรณ แหยมนง	มทบ.310	ต.ค. 67	4801/67
447	นาย ปกักร แหยมนง	มทบ.310	ต.ค. 67	4801/67
448	นาง กมลชนก อินทยา	ธ.นาฉัตร	ก.ย. 67	4761/67
449	ส.อ. กิตติภพ ไชยวิเศษ	ร.16 พัน.2	ต.ค. 67	4801/67
450	ส.ต. อนุกุล จันทโค	พัน.มทบ.15	ต.ค. 67	4801/67
451	ส.อ. จตุรพิช บุญสัจย์	ร.6	ต.ค. 67	4801/67
452	ส.อ. ทศพร ทรงเอม	รพศ.1 พัน.1	ต.ค. 67	4801/67
453	ส.อ. ธนพนธ์ จอนจันทร์	ส.พัน.5 พล.ร.5	ต.ค. 67	4801/67
454	ส.อ. อานันท์ ทองคำ	ร.21 รอ.	ต.ค. 67	4801/67
455	ส.อ. ทนงชัย ใจกุม	ส.พัน.4 พล.ร.4	ต.ค. 67	4801/67
456	ส.อ. ศรารุจ จารพล	ร.31 พัน.1 รอ.	ต.ค. 67	4801/67
457	อส.ทพ. อภิชาติ ลัทธินการ	กรม ทพ.41	ต.ค. 67	4801/67
458	ส.อ.หญิง กรณิการ์ ฝักฝ้าย	พบ.	ต.ค. 67	4801/67
459	ส.อ. ทนงศักดิ์ ไพศาล	ร.13	ต.ค. 67	4801/67
460	ส.ต. โชคชัย ประสานศักดิ์	ธ.บางบัว	พ.ย. 67	5421/67
461	น.ส. จุฑารัตน์ ไกรไทยศรี	ธ.ศรีయా	พ.ย. 67	5421/67
462	นาง พรนภา คุ่มพ่วงดี	ธ.พะเยา	พ.ย. 67	5421/67



ลำดับ	ยศ-ชื่อ-สกุล	สังกัด	เดือนที่ค้าง	ศพที่ค้าง
463	นาย พิพัฒน์ มนต์ดี	ธ.พะเยา	พ.ย. 67	5421/67
464	นาง สุพร มนต์ดี	ธ.พะเยา	พ.ย. 67	5421/67
465	พ.ต. วันฉัตร โกมล	รพ.รร.6	ต.ค. 67	4801/67
466	อส.ทพ. ชัยนันท์ แก้วหนูเกื้อ	กรม ทพ.41	ต.ค. 67	4801/67
467	พล.อส. ธนภฤต ธนุสินธุ์	มทบ.19	ต.ค. 67	4801/67
468	อส.ทพ. รพินทร์ สุริยา	กรม ทพ.23	ต.ค. 67	4801/67
469	ส.ต. ขรรค์ชัย ลิ้มประเสริฐ	ป.2 พัน.21 รอ.	ต.ค. 67	4801/67
470	ส.ต. ณัฐภักดิ์ มีอาก	ม.พัน.27 รอ.พล.ม.2 รอ.	ต.ค. 67	4801/67
471	ส.ต. วุฒิชัยดี หะเทศ	ช.21	ต.ค. 67	4801/67
472	ส.ต. กฤษณะ แสนสอาด	ร.12 พัน.1 รอ.	ต.ค. 67	4801/67
473	นาง สมประสงค์ แสงวงผล	ส่วนกลาง	ต.ค. 67	4801/67
474	อส.ทพ. วิวัฒน์ ป้อมหิน	กรม ทพ.46	ต.ค. 67	4801/67
475	น.ส. ชนม์สิตา ธรรมจิตร	ธนาฉนิต	ต.ค. 67	4801/67
476	พล.อส. ศตวรรษ สังก์สูงเนิน	พัน.สท.	ต.ค. 67	4801/67
477	ส.อ. บัณฑิต บุญเพ็ง	รพศ.2 พัน.2	ต.ค. 67	4801/67
478	อส.ทพ. คติวัฒน์ ทิพย์รักษ์	กรม ทพ.46	ต.ค. 67	4801/67
479	อส.ทพ. พงศ์พัฒน์ สารธรรม	กรม ทพ.46	ต.ค. 67	4801/67
480	น.ส. วราภรณ์ ชนะชัย	ร.13 พัน.3	ต.ค. 67	4801/67
481	พล.อส. ศักดิ์รินทร์ แสงสุภา	มทบ.44	ต.ค. 67	4801/67
482	นาง สุดา แสงสุภา	มทบ.44	ต.ค. 67	4801/67
483	อส.ทพ. ปฏิพล สุขสวัสดิ์	กรม ทพ.46	ต.ค. 67	4801/67
484	นาง พัชรี กลรัตน์	กรม ทพ.26	ต.ค. 67	4801/67
485	นาง จินตนา ป่องงาม	ธนาฉนิต	มิ.ย. 67	2301/67



ลำดับ	ยศ-ชื่อ-สกุล	สังกัด	เดือนที่ค้าง	ศพที่ค้าง
486	ส.อ. ณัฐวุฒิ กิ่งไทร	ป.71	ต.ค. 67	4801/67
487	ส.ต. กัณฑ์ สุขประเสริฐ	ป.4 พัน.4	ต.ค. 67	4801/67
488	ส.ท. ไชยญา เรื่องกระโทก	ป.2 พัน.2 รอ.	ต.ค. 67	4801/67
489	ส.อ. กิตติพงษ์ เรือนวงษ์	มทบ.18	ต.ค. 67	4801/67
490	นาย มาหามุด โดตะเซ	รร.นส.ทบ.	ต.ค. 67	4801/67
491	น.ส. ยาเริาะ กาเจ	รร.นส.ทบ.	ต.ค. 67	4801/67
492	ส.อ. พิชิต โคตรวงทอง	ร.13	ต.ค. 67	4801/67
493	นาง กัลยา ชัยกุล	ธ.สำนักพลโยธิน	พ.ย. 67	5421/67
494	น.ส. ศิริกานดา ศิริมา	ธ.เชลล์ทรัสต์ อุบลราชธานี	พ.ย. 67	5421/67
495	ส.อ. คณิน อารมย์ทิพย์	พัน.สร.1	ต.ค. 67	4801/67
496	ร.อ. นาวิ ฮังโยธา	ธ.ถนนอุดรดุขฎี	พ.ย. 67	5421/67
497	นาง ปภาวรินทร์ สมร	ป.1 รอ.	พ.ย. 66	5441/66
498	น.ส. วิณณา วันศรี	รร.ม.ศม.	ต.ค. 67	4801/67
499	อส.ทพ. กฤษณชัย แรงหาญ	กรม ทพ.26	ต.ค. 67	4801/67
500	น.ส. วรณัน สารศรี	ธ.สุรินทร์	พ.ย. 67	5421/67
501	ส.ท. กฤษณา มหานาม	ส.พัน.3 พล.ร.3	ต.ค. 67	4801/67
502	นาย มนัส แนวทอง	พร.ทบ.	ต.ค. 67	4801/67
503	น.ส. แอมภิการ์ วิริยา	ธ.เซ็นทรัล ช.ม. แอร์พอร์ต	พ.ย. 67	5421/67
504	ร.ต.หญิง พุกษชาติ วานิช	ธ.คอสโม เมืองทองธานี	พ.ย. 67	5421/67
505	ส.อ. อิศรพงศ์ มูลมณี	ร.16 พัน.1	ต.ค. 67	4801/67
506	นาง มีนา ปัญญาวงศ์	ป.4 พัน.4	ต.ค. 67	4801/67
507	นาย สุมล ปัญญาวงศ์	ป.4 พัน.4	ต.ค. 67	4801/67
508	นาง จินตนา บุตตี	รพ.ค่ายนวมินทราชินี	ต.ค. 67	4801/67



ลำดับ	ยศ-ชื่อ-สกุล	สังกัด	เดือนที่ค้าง	ศพที่ค้าง
509	ส.ท. ธีรศักดิ์ บุตดี	รพ.ค่ายนวมินทราชินี	ต.ค. 67	4801/67
510	ส.ท. ปิยะวัฒน์ ขวาเขต	รพ.ค่ายพิชัยดาบหัก	ต.ค. 67	4801/67
511	น.ส. ศรัณญา ปิตีสุข	มทบ.44	ต.ค. 67	4801/67
512	ส.อ. ชัยยันต์ ศิริจันทร์	ร.3 พัน.1	ต.ค. 67	4801/67
513	น.ส. กติกา ทรัพย์ประสาท	ธ.สาขาโรบินสัน ป.จ.	พ.ย. 67	5421/67
514	อส.ทพ. อรรถพล ปลอดภัย	กรม ทพ.47	ต.ค. 67	4801/67
515	อส.ทพ. โกวิท หนองนา	กรม ทพ.47	ต.ค. 67	4801/67
516	อส.ทพ. ธีราทร ดวงบุญ	กรม ทพ.47	ต.ค. 67	4801/67
517	อส.ทพ. ประภวิษณ์ ไชยเอียด	กรม ทพ.47	ต.ค. 67	4801/67
518	น.ส. กานต์พิชชา สังกะเทศ	มทบ.26	ต.ค. 67	4801/67
519	นาย ชัยยศ กลิ่นอาจ	มทบ.26	ต.ค. 67	4801/67
520	อส.ทพ. ทศน์พล ทวีโคตร	กรม ทพ.23	ต.ค. 67	4801/67
521	ส.ต. วรากร ขุนทา	ร.111 พัน.1	ต.ค. 67	4801/67
522	นาย ปัญญา สังข์สูงเนิน	พัน.สท.	ต.ค. 67	4801/67
523	นาง สุจินต์ สังข์สูงเนิน	พัน.สท.	ต.ค. 67	4801/67
524	นาย ประสิทธิ์ คำมุย	ธ.บางบัว	พ.ย. 67	5421/67
525	น.ส. สิริลดา น้ำสุวรรณ	ธ.บางบัว	พ.ย. 67	5421/67
526	นาง สุณี คำมุย	ธ.บางบัว	พ.ย. 67	5421/67
527	นาง ประกาย ขวาเขต	รพ.ค่ายพิชัยดาบหัก	ต.ค. 67	4801/67
528	นาย สมควร ขวาเขต	รพ.ค่ายพิชัยดาบหัก	ต.ค. 67	4801/67
529	น.ส. ฉัตรทิพย์ ปาลกะวงศ์ ณ อยุธยา	ธ.เซ็นทรัล เวสต์เกต	ต.ค. 67	4801/67
530	นาย มงคล ชินบุตร	ร.13 พัน.3	ต.ค. 67	4801/67
531	น.ส. อัจฉรา พิมพ์จำปา	ป.3 พัน.8	ต.ค. 67	4801/67



ลำดับ	ยศ-ชื่อ-สกุล	สังกัด	เดือนที่ค้าง	ศพที่ค้าง
532	อส.ทพ. อาเรส บินตาเยะ	กรม ทพ.46	ต.ค. 67	4801/67
533	อส.ทพ. ไพซอล สะแลแม	กรม ทพ.46	ต.ค. 67	4801/67
534	นาง ศศิประภา ขวัญอ่อน	ป.6 พัน.6	ต.ค. 67	4801/67
535	ส.ท. นฤนาถ กันยามา	ธ.สาขาศรีสุริยวงศ์	พ.ย. 67	5421/67
536	ส.ต. สุรชัย บุญละคร	ร.112 พัน.1	พ.ค. 67	1761/67
537	ส.ต. ประกิต เฟื่องกระจ่าง	ร.112 พัน.1	ส.ค. 67	3561/67
538	อส.ทพ. จิตติกุล ยาหะ	กรม ทพ.13	ต.ค. 67	4801/67
539	ส.ต. ธีรเจตน์ เมืองชื่น	ร.14 พัน.1	ต.ค. 67	4801/67
540	ส.ท. ชนพล สุวรรณรักษา	ป.5 พัน.5	ต.ค. 67	4801/67
541	ส.ท. วัชร สืบด้วง	ป.9 พัน.9	ธ.ค. 66	6061/66
542	อส.ทพ. ฐปกรณ์ อินเอียด	กรม ทพ.41	ต.ค. 67	4801/67
543	อส.ทพ. อัมรินทร์ พูจันทร์	กรม ทพ.31	ต.ค. 67	4801/67
544	ส.ต. รุ่งสุรีย์ พันทะวงศ์	ข.พัน.8 พล.ม.1	ต.ค. 67	4801/67
545	นาย ศักดิ์สิทธิ์ รินทะนุง	ม.2 พัน.10	ต.ค. 67	4801/67
546	นาง สัจจวรรณ รินทะนุง	ม.2 พัน.10	ต.ค. 67	4801/67
547	นาง ณปภัช อ่อนละม้าย	ธ.แพร่	พ.ย. 67	5421/67
548	ส.อ. อธิเดช งามสมบัติ	ร.13 พัน.3	ต.ค. 67	4801/67
549	ส.ต. สมหมาย ดวงคำ	รร.กส.กส.ทบ.	ต.ค. 67	4801/67
550	พล.อส. สราวุธ สอนสาย	มทบ.41	ต.ค. 67	4801/67
551	นาย เกียรติศักดิ์ เกษศิริ	ธ.สาขาตลาดหายไทรก	พ.ย. 67	5421/67
552	นาง ดัชณี เจริญศิลป์	ธ.สาขาตลาดหายไทรก	พ.ย. 67	5421/67
553	ส.ท. สิทธิชัย สิ้นปี	ป.6 พัน.6	ต.ค. 67	4801/67
554	อส.ทพ. ธีรพงษ์ พลเยี่ยม	ธ.สาขาปราจีนบุรี	พ.ย. 67	5421/67
555	จ.ส.อ. วิเดร์ กรมเมือง	ธ.นาฉัตร	ต.ค. 67	4801/67



ลำดับ	ยศ-ชื่อ-สกุล	สังกัด	เดือนที่ค้าง	ศพที่ค้าง
556	อส.ทพ. อำนวนย ชาเสน	ธ.ปากร่วม บ่อวิน	ต.ค. 67	4801/67
557	ส.ท. พนา พรมน่าน	กรม ทพ.35	ต.ค. 67	4801/67
558	อส.ทพ. ญัฐพงศ์ สุทธิผุย	กรม ทพ.21	ต.ค. 67	4801/67
559	ส.ต. ชยากร โสภาศรี	ม.1 รอ.	ก.พ. 66	1/66
560	ส.ต. ญัฐภูมิ พงษ์พันธ์	ม.2	ต.ค. 67	4801/67
561	ส.ต. กิตติศักดิ์ เหล่าเทียนชัย	ธ.สาขาหัวหิน มาร์เก็ต	พ.ย. 67	5421/67
562	ส.ต. เกียรติศักดิ์ พูลเกษร	ธ.สาขาหัวหิน มาร์เก็ต	พ.ย. 67	5421/67
563	ส.ต. เฉลิมชัย หมั่นบำรุง	ธ.สำนักพลโยธิน	พ.ย. 67	5421/67
564	ส.ต. ชยันต์ เดชพรรมรัมย์	ธ.สาขาหัวหิน มาร์เก็ต	พ.ย. 67	5421/67
565	ส.ต. ฐิติพงศ์ เกื้อนม่วง	ม.5 พัน.23 รอ.	ต.ค. 67	4801/67
566	ส.ต. ญัฐนนท์ สุขดาษ	ธ.สาขาหัวหิน มาร์เก็ต	พ.ย. 67	5421/67
567	ส.ต. ญัฐวัฒน์ สุขาวิญญา	ป.1 พัน.31 รอ.	พ.ย. 66	5441/66
568	ส.ต. ญัฐวุฒิ ปิลาผล	ป.2 พัน.2 รอ.	พ.ย. 66	5441/66
569	ส.ต. ทินรัตน์ คำดำ	ป.1 พัน.31 รอ.	พ.ย. 66	5441/66
570	ส.ต. เทวา บำรุงภักดี	ป.1 พัน.31 รอ.	พ.ย. 66	5441/66
571	ส.ต. ธนกฤษ จบสี	ป.2 พัน.2 รอ.	พ.ย. 66	5441/66
572	ส.ต. ธีรณัฐ ฐมา	มทบ.29	ต.ค. 67	4801/67
573	ส.ต. นนทวัตร กลิ่นแก้ว	ป.2 พัน.2 รอ.	พ.ย. 66	5441/66
574	ส.ต. ปริญญา ทาตะนาม	ป.2 พัน.102 รอ.	พ.ย. 66	5441/66
575	ส.ต. พสุธร กำจรกลาง	ธ.สาขาหัวหิน มาร์เก็ต	พ.ย. 67	5421/67
576	นาง กมรี กุมภาพงษ์	ธ.สาขานนศรีอุตรา	พ.ย. 67	5421/67
577	นาย มนูญ กุมภาพงษ์	ธ.สาขานนศรีอุตรา	พ.ย. 67	5421/67
578	น.ส. ธารินี พันชน	ข.2 พัน.202	ต.ค. 67	4801/67



ลำดับ	ยศ-ชื่อ-สกุล	สังกัด	เดือนที่ค้าง	ศพที่ค้าง
579	นาง เนตรนภา มูลประสาน	ช.2 พัน.202	ต.ค. 67	4801/67
580	พล.อ.ส. คงฤทธิ์ ศิริเวทิน	มทบ.34	ต.ค. 67	4801/67
581	น.ส. ญานิศา วงษ์อำมาตย์	มทบ.27	ต.ค. 67	4801/67
582	ร.ต. จุลกร ชาตรีวัฒนกุล	ม.พัน.29 รอ.	ต.ค. 67	4801/67
583	นาย วชิระ สังข์ทอง	ธ.ปัตตานี	พ.ย. 67	5421/67
584	จ.ส.อ. ประภาสิต จินะ	มทบ.44	ต.ค. 67	4801/67
585	ส.อ. ปฏิภาณ พรหมรินทร์	มทบ.37	ต.ค. 67	4801/67
586	นาง ฐิติกาญจน์ ทานะจิตต์	ม.5 พัน.23 รอ.	ต.ค. 67	4801/67
587	น.ส. พิศมัย ขอเงินกลาง	คลังแสง 3 คส.สพ.ทบ.	ต.ค. 67	4801/67
588	ส.ท. ปรัชญา ม่วงคะลา	มทบ.24	ต.ค. 67	4801/67
589	น.ส. อรพรรณ คำไกร	รพ.ค่ายสุรสิงหนาท	ต.ค. 67	4801/67
590	ส.ต. ธาดาพงศ์ เอี่ยมกลิ่น	ป.9 พัน.9	มิ.ย. 67	2301/67
591	ร.ต. พิษคุณ เรืองรอง	ป.9 พัน.9	มิ.ย. 67	2301/67
592	ส.ต. นิธิวัฒน์ หลงขาว	ป.9 พัน.9	มิ.ย. 67	2301/67
593	นาง เดือนเพ็ญ วงษ์อำมาตย์	มทบ.27	ต.ค. 67	4801/67
594	นาง จิราภรณ์ รุ่งเรือง	ธ.สาขาฉะเชิงเทรา	พ.ย. 67	5421/67
595	ส.ต. ธนพล บุญกว้าง	ธ.สาขาถนนวิเชียรนคร	พ.ย. 67	5421/67
596	ส.ต. พิเชษฐ์ศักดิ์ ศรีคำ	ธ.สาขาเซ็นทรัล อุดรธานี	พ.ย. 67	5421/67
597	นาง สุมลทา ทิดี	ธ.สกลนคร	ต.ค. 67	4801/67
598	ร.ท. ประยูร งามหลอด	ธ.กาฬสินธุ์	พ.ย. 67	5421/67
599	ร.ต. สิทธิชัย ถ่อเงิน	ธ.ถ.พรหมราช-อ.บ.	ส.ค. 64	3201/64
600	นาง อัมพร ศุภศรี	ธ.นาฉวี	ต.ค. 67	4801/67
601	จ.ส.อ. สมชาย สุขะ	ธ.ลำพูน	พ.ย. 67	5421/67



ลำดับ	ยศ-ชื่อ-สกุล	สังกัด	เดือนที่ค้าง	ศพที่ค้าง
602	นาง ลำไย คนแก่ง	ธ.ตาก	พ.ย. 67	5421/67
603	นาง สาย ฉลาดกลาง	ธ.นครราชสีมา	ต.ค. 67	4801/67
604	ร.ต. สมศักดิ์ เขมะศักดิ์โยธิน	ธ.ท่าแพ	พ.ย. 67	5421/67
605	จ.ส.อ. สุรพงษ์ ศรีประดิษฐ์	ธ.ลพบุรี	พ.ย. 67	5421/67
606	ร.ต. สำเนียง จันทร์วิเศษ	มทบ.13	ต.ค. 67	4801/67
607	จ.ส.อ. สุวิทย์ ทานให้	มทบ.27	ต.ค. 67	4801/67
608	นาง แสงเดือน เลี้ยวเรียน	ธ.ถนนบุญวาทย์	พ.ย. 67	5421/67
609	นาง จันทร์ดี วงศ์ษา	ธ.ถนนบุญวาทย์	พ.ย. 67	5421/67
610	นาง นิสากร ไสบัว	ธ.อุตรดิตถ์	พ.ย. 67	5421/67
611	นาง เสาวภา ผิวพัก	ธ.สกลนคร	พ.ย. 67	5421/67
612	จ.ส.อ. ไพโรจน์ อินชัยวงศ์	ธ.โคกมะตูม-พิษณุโลก	พ.ย. 67	5421/67
613	นาง เรณู หุดินทะ	ธ.ลพบุรี	พ.ย. 67	5421/67
614	นาง ถนอม เลี่ยมทอง	ธ.พ.บ.(ถ.สุรินทร์ราชัย)	พ.ย. 67	5421/67
615	นาง ละมัย ชะบา	ธ.มาร์เก็ตเพลส วงศ์สว่าง	พ.ย. 67	5421/67
616	ร.ต. จำลอง ไกรไทยศรี	ธ.ศรียาน	พ.ย. 67	5421/67
617	นาง บุญล้อม บัวแดง	ธ.ถ.พหลโยธิน-สระบุรี	พ.ย. 67	5421/67
618	ร.อ. อภิสิทธิ์ ชุมปัญญา	ธ.นครนายก	พ.ย. 67	5421/67
619	ร.ต. ต่อศักดิ์ ทรัพย์สถิตย์	สบ.ทหาร	ต.ค. 67	4801/67
620	นาง ไพเราะ สมิเพ็ชร	ธ.บักชี น.ว. (วิ-สแควร์)	พ.ย. 67	5421/67
621	ร.ต. บุญลือ เขียวทอง	ธ.นาฉัตร	ต.ค. 67	4801/67
622	พ.ต. สุดใจ ปลื้มพยับ	ธ.ราชบุรี	พ.ย. 67	5421/67
623	ร.อ. เกษม พรหมจรรย์	ธ.สันป่าข่อย-เชียงใหม่	พ.ย. 67	5421/67
624	นาง อัมพร โพธินาม	ธ.สันป่าข่อย-เชียงใหม่	พ.ย. 67	5421/67



ลำดับ	ยศ-ชื่อ-สกุล	สังกัด	เดือนที่ค้าง	ศพที่ค้าง
625	นาย โปย เกิดกลาง	ธ.ตลาดปากช่อง	พ.ย. 67	5421/67
626	จ.ส.อ. กลิ่น ทิพย์สิงห์	ธ.ลพบุรี	พ.ย. 67	5421/67
627	นาย เหลือ บุญเพิ่ม	ธ.โรบินสัน สุรินทร์	พ.ย. 67	5421/67
628	น.ส. นันทิยา นกแก้ว	ธ.ศูนย์ราชการ (อาคาร บี)	พ.ย. 67	5421/67
629	จ.ส.ต. เฉลิมชาติ นันทพันธ์	ธ.พิษณุโลก	พ.ย. 67	5421/67
630	ร.ต. สมศักดิ์ ยอดประดิษฐ์	มทบ.45	ต.ค. 67	4801/67
631	นาง กัลยา เดชบุรีรัมย์	ธ.กาญจนบุรี (ตลาดมาสุก)	พ.ย. 67	5421/67
632	ร.ต. สมยศ ธชาศรี	ธ.ตลาดเจ้าพรหม	พ.ย. 67	5421/67
633	นาย อุดม โพธิวรรณ	ธ.ตลาดเจ้าพรหม	พ.ย. 67	5421/67
634	นาง วันเพ็ญ ปลื้มทรัพย์	ธ.อยุธยา พาร์ค	พ.ย. 67	5421/67
635	ร.ท. สมบัติ อินทร	มทบ.13	ต.ค. 67	4801/67
636	ร.ต. วิญญา ศรีบุรีรัมย์	มทบ.13	ต.ค. 67	4801/67
637	นาง ณัทภัสสร ชินโคตร	ธ.สนามเสือป่า	พ.ย. 67	5421/67
638	นาง ณัชจิต พรหมสุวรรณ	ธ.โลตัส ประชาชื่น	พ.ย. 67	5421/67
639	นาง บัว บุริพา	ธ.สกลนคร	ต.ค. 67	4801/67
640	ร.ท. จิรเดช จันทร์กฤติ	รพศ.3 รอ.	ต.ค. 67	4801/67
641	ร.อ. ใจเพชร มากำเนิด	ธ.สาขาถนนโพธิ์กลาง	พ.ย. 67	5421/67
642	นาง สมจิตต์ อินทนาคา	ธ.ตลาดเจ้าพรหม	พ.ย. 67	5421/67
643	นาง ปล้อง บานขุนทด	ธ.ปทุมธานี	พ.ย. 67	5421/67
644	นาย พัน บานขุนทด	ธ.ปทุมธานี	พ.ย. 67	5421/67
645	นาง ประสิทธิ์ พนมหอม	ธ.ปทุมธานี	พ.ย. 67	5421/67
646	นาง มาลี กุลบ่าง	ธ.ปราจีนบุรี	พ.ย. 67	5421/67
647	นาง ลำเพย พรมนนท์	ธ.นาฉวี	ก.ย. 67	4461/67



ลำดับ	ยศ-ชื่อ-สกุล	สังกัด	เดือนที่ค้าง	ศพที่ค้าง
648	จ.ส.อ. สุพล นุเคราะห์กันท์	มทบ.33	ต.ค. 67	4801/67
649	นาง ชุศรี ฉิมเอี่ยม	ธ.พิษณุโลก	ต.ค. 67	4801/67
650	พ.ท. คชนอง กันทะสัก	ธ.ลำพูน	พ.ย. 67	5421/67
651	นาง อูษา อรินแจ้	ธ.ลำพูน	พ.ย. 67	5421/67
652	จ.ส.อ. สมเกียรติ พันทะสาร	ร้อย.ตล.พล.ร.6	ต.ค. 67	4801/67
653	ร.ต. ประพนธ์ บุญกุศล	ธ.บุรีรัมย์	พ.ย. 67	5421/67
654	ส.อ. ธงไชย เชื้อแถว	ส่วนกลาง	ต.ค. 67	4801/67
655	จ.ส.อ. วิเชษฐ ไกรสกุล	มทบ.46	ต.ค. 67	4801/67
656	นาง เยวรัตน์ จันทะวงษา	ธ.ถ.พรหมราช-อ.บ.	พ.ย. 67	5421/67
657	นาง พงษ์จันทร์ จันทะวงษา	ธ.ถ.พรหมราช-อ.บ.	พ.ย. 67	5421/67
658	ร.อ. มานะ ณ ปัตตานี	กรม ทพ.47	ต.ค. 67	4801/67
659	นาย อยู่รบ คงเจริญ	ธ.อุดรดิตถ์	พ.ย. 67	5421/67
660	จ.ส.อ. ดุสิต ประภาเลิศ	ธ.ห้าแยกพ้อขุนเชียงราย	ต.ค. 67	4801/67
661	นาง ประสงค์ พิมพ์สัมฤทธิ์	ธ.เพชรบูรณ์	พ.ย. 67	5421/67
662	ร.ท. สัมพันธ์ ภูวิลัย	มทบ.29	ต.ค. 67	4801/67
663	จ.ส.อ. อำนาจ ศรีสุพรรณ	ธ.นาฉวี	ต.ค. 67	4801/67
664	นาง ระเบียบ ทัญภาค	ธ.กาญจนบุรี (ตลาดผาสุก)	พ.ย. 67	5421/67
665	นาง อรุณ อ่อนมา	ธ.โลตัส รังสิต คลอง7	พ.ย. 67	5421/67
666	นาง ทองสา เพียงเกษ	ธ.ถนนอุดรดุขฎี	ต.ค. 67	4801/67
667	จ.ส.อ. พิลยา สีดำ	มทบ.27	ต.ค. 67	4801/67
668	ร.ต. ศักดิ์ชัย ปัญสุวรรณ	ธ.พิษณุโลก	พ.ย. 67	5421/67
669	นาง นลินทิพย์ คล้ายเผ่าพงษ์	ธ.เมกาบางนา	พ.ย. 67	5421/67
670	นาง รุจิรา อรรถธีระพงษ์	ธ.ค่ายสุรนารี-นครราชสีมา	พ.ย. 67	5421/67



ลำดับ	ยศ-ชื่อ-สกุล	สังกัด	เดือนที่ค้าง	ศพที่ค้าง
671	นาง สมลักษณ์ สุขนอก	ธ.เดอะมอลล์ นครราชสีมา	ต.ค. 67	4801/67
672	นาง หนู พันทะสาร	ร้อย.ตล.พล.ร.6	ต.ค. 67	4801/67
673	นาง มานิต ศรีดี	ธ.ลพบุรี	พ.ย. 67	5421/67
674	นาง จำเริญ เกษตรภิบาล	มทบ.13	ต.ค. 67	4801/67
675	จ.ส.อ. สุริเยชน์ บาลนาคม	รพศ.2	ต.ค. 67	4801/67
676	นาง สง่า มุสิกะวัน	ธ.อุบลราชธานี	พ.ย. 67	5421/67
677	นาง ศรีนวล ผอบนาง	ธ.ขอนแก่น	พ.ย. 67	5421/67
678	นาง คำห่ม่วน คนขยัน	ธ.โรบินสัน มุกดาหาร	พ.ย. 67	5421/67
679	นาย บุญช่วย หอมขจร	ธ.ลพบุรี	พ.ย. 67	5421/67
680	พ.ต. ราเมศ ช่วยประคอง	มทบ.13	ต.ค. 67	4801/67
681	ร.ต. นพดล โคตรมรงค์	ธ.นาฉัตร	ต.ค. 67	4801/67
682	นาง นงลักษณ์ คำศรีสุข	ธ.เชลล์ทรีล อุบลราชธานี	พ.ย. 67	5421/67
683	จ.ส.อ. สายันต์ จุ้ยพ่วง	ธ.แม่สอด	พ.ย. 67	5421/67
684	นาง กัญญา ไวยวุฒิ	ส่วนกลาง	ต.ค. 67	4801/67
685	น.ส. ปิยะวงษ์ ยอดแสงศร	ส่วนกลาง	ต.ค. 67	4801/67
686	นาย โสภณ บุตรดีศรี	ธ.ท่าอากาศยานสุวรรณภูมิ	พ.ย. 67	5421/67
687	นาง บัวไหล ไจทรง	ธ.สันป่าข่อย-เชียงใหม่	พ.ย. 67	5421/67
688	ร.ท. ภูสิสสร ทองปรอน	มทบ.33	ต.ค. 67	4801/67
689	นาง กัลยา ประทุมจันทร์	มทบ.33	ต.ค. 67	4801/67
690	ร.ท. สุนันท์ สอนวิเชียร	มทบ.44	ต.ค. 67	4801/67
691	นาง ทองมี เวียงปฎิ	ธ.ขอนแก่น	พ.ย. 67	5421/67
692	นาง มาไทย ยตะโคตร	ธ.ขอนแก่น	พ.ย. 67	5421/67
693	นาง จำไพ งามผล	ธ.บางบัว	ต.ค. 67	4801/67



ลำดับ	ยศ-ชื่อ-สกุล	สังกัด	เดือนที่ค้าง	ศพที่ค้าง
694	นาง เป้าะ ทองหวล	ธ.หล่มสัก	พ.ย. 67	5421/67
695	นาง บุญปั้น จันธิมา	ธ.เขื่อนทวล เชียงราย	พ.ย. 67	5421/67
696	นาย ประมวล สุขประเสริฐ	ธ.โรบินสัน สุรินทร์	พ.ย. 67	5421/67
697	นาง จิตรา ชุมปัญญา	ธ.นครนายก	พ.ย. 67	5421/67
698	นาง ปานใจ ไพรสมพงษ์	ธ.สระบุรี	พ.ย. 67	5421/67
699	ร.ท. ประชา เบศรีตัน	มทบ.42	ต.ค. 67	4801/67
700	นาง พิมพ์พรรณ อรัญทิมา	ธ.พิษณุโลก	พ.ย. 67	5421/67
701	นาง ประทวน โมรานอก	ธ.โลดัส พิษณุโลก	พ.ย. 67	5421/67
702	นาง จำรูญ ชูประวัตติ	ธ.บางบาล	พ.ย. 67	5421/67
703	น.ส. เพิ่มพร ยอดแสงศร	ส่วนกลาง	ต.ค. 67	4801/67
704	นาย พูลสิน ชูประวัตติ	ธ.บางบาล	พ.ย. 67	5421/67
705	นาง อุษา เฟ่งผล	ธ.ปราณบุรี	พ.ย. 67	5421/67
706	นาง วิรคร แห้วยภูมิ	ธ.ถนนพิบูลละเอียด-น.ม.	พ.ย. 67	5421/67
707	นาง ปิ ยุทธคราม	ธ.สกลนคร	พ.ย. 67	5421/67
708	ร.ต. อำนาจ เชื้อแก้ว	ธ.ปราณบุรี	พ.ย. 67	5421/67
709	จ.ส.อ. เกษมศิษย์ ถิ่นจอม	ธ.หล่มสัก	พ.ย. 67	5421/67
710	จ.ส.อ. วัชรพันธ์ วงศ์เอนก	พัน.พัฒนา 3	ต.ค. 67	4801/67
711	ร.ท. พจน์ ศรีบัณฑิตฐ	มทบ.37	ต.ค. 67	4801/67
712	นาย สิทธิ พันทะสาร	ร้อย.ตถ.พล.ร.6	ต.ค. 67	4801/67
713	จ.ส.อ. อภิชนย์ มูลเวียงชัย	มทบ.27	ต.ค. 67	4801/67
714	นาง พิศธิลา ภูวิสัย	มทบ.29	ต.ค. 67	4801/67
715	จ.ส.อ. สมชาย นาวาศิริ	ร.16 พัน.3	ต.ค. 67	4801/67
716	จ.ส.อ. อุทัย ปิ่นทองคำ	ธ.สุราษฎร์ธานี	พ.ย. 67	5421/67
717	นาย สมศักดิ์ ชัยเจริญวุฒิ	ส่วนกลาง	ต.ค. 67	4801/67



ลำดับ	ยศ-ชื่อ-สกุล	สังกัด	เดือนที่ค้าง	ศพที่ค้าง
718	จ.ส.อ. สมนึก อินโท	มทบ.42	ต.ค. 67	4801/67
719	นาย ฉาบ จันทร์กระจ่าง	ธ.ถนนสามัคคี	พ.ย. 67	5421/67
720	น.ส. ลัดดา เครื่องใจ	ธ.นาฉัตร	ต.ค. 67	4801/67
721	นาง ทองใบ เครื่องใจ	ธ.นาฉัตร	ต.ค. 67	4801/67
722	ร.ต. เด่นศักดิ์ สุขสวัสดิ์	ธ.ถนนคทธาร-ราชบุรี	ต.ค. 67	4801/67
723	นาง แสงเดือน แก้วแหยม	ธ.โรบินสัน สระบุรี	พ.ย. 67	5421/67
724	นาง ยุพา ทองปรอน	มทบ.33	ต.ค. 67	4801/67
725	นาง บัวทอง รอดดารา	ธ.ลพบุรี	พ.ย. 67	5421/67
726	นาย ยงยุทธ อัจหาญ	ธ.รามอินทรา กม.8	พ.ย. 67	5421/67
727	นาง ฉันทศร ภูวรัฐภัสสรณ์	ธ.รามอินทรา กม.8	พ.ย. 67	5421/67
728	นาง สมวงษ์ สารชะวีญ	ธ.นาฉัตร	ต.ค. 67	4801/67
729	นาง นาดฤดี จุลละบุษปะ	ธ.กาญจนบุรี (ตลาดผาสูก)	พ.ย. 67	5421/67
730	ร.ท. พรเทพ ดรอุณบัณฑิตย์	ธ.ตาก(ถ.มหาดไทยบำรุง)	พ.ย. 67	5421/67
731	นาง อรุณรัตน์ มาป้อง	ธ.รพ.สมเด็จพระนางเจ้าสิริกิติ์	พ.ย. 67	5421/67
732	นาง ปราณี แสงป้อม	ส่วนกลาง	ต.ค. 67	4801/67
733	ส.อ. โกสนธิ์ สาหรัาย	ธ.ถ.เวสสุวรรณ (น.ว.)	พ.ย. 67	5421/67
734	นาง ผาด สาหรัาย	ธ.ถ.เวสสุวรรณ (น.ว.)	พ.ย. 67	5421/67
735	นาง วิริยา จิตไธสง	ธ.บุรีรัมย์	พ.ย. 67	5421/67
736	นาง บุญมี นันทจันทร์	ธ.ค่ายสุรนารี-นครราชสีมา	ต.ค. 67	4801/67
737	พ.ต. สมเดช นุชนารถ	มทบ.13	ต.ค. 67	4801/67
738	นาง วัฒนา สืบสันต์	ธ.โรบินสัน สุรินทร์	พ.ย. 67	5421/67
739	นาง ทองรัตน์ ถิ่นจอม	ธ.หล่มสัก	พ.ย. 67	5421/67
740	นาง วิจิตร เกิดคล้าย	ธ.พนัสนิคม	ต.ค. 67	4801/67



ลำดับ	ยศ-ชื่อ-สกุล	สังกัด	เดือนที่ค้าง	ศพที่ค้าง
741	นาง พยุง ไตรระย้า	รพท.อท.ศอพท.	ต.ค. 67	4801/67
742	นาง ฉลวย คงสม	ธ.หาดใหญ่	พ.ย. 67	5421/67
743	นาง วรรรณา กิจนุสนธิ์	ธ.ถนนสามัคคี	พ.ย. 67	5421/67
744	ร.ต. ดาวเรือง กาวีละ	มทบ.37	ต.ค. 67	4801/67
745	นาง วรรรณา ตรินินต์ย์	มทบ.11	ส.ค. 67	3561/67
746	นาง รัชนี ใจดี	ธ.วงเวียนสระแก้ว-ลพบุรี	พ.ย. 67	5421/67
747	นาง มณี ททรัพย์กฤษร	ธ.ลพบุรี	พ.ย. 67	5421/67
748	นาง ศิริลักษณ์ ช่วยประคอง	มทบ.13	ต.ค. 67	4801/67
749	นาย ประมูล ช่วยประคอง	มทบ.13	ต.ค. 67	4801/67
750	นาง พรรณภา จอมสันเทียะ	ธ.บักชี ลพบุรี 1	พ.ย. 67	5421/67
751	ร.ต. ปราโมทย์ ศิริจันโทภาส	มทบ.13	ต.ค. 67	4801/67
752	พ.ต. สมสุข สุภาสินีพงศ์	ธ.หนองแค	พ.ย. 67	5421/67
753	ร.ต. ละมุล จุริทะโย (ท.อ.)	ธ.โลตัส ประชาชื่น	พ.ย. 67	5421/67
754	นาง พ้อย โอโถง	ส่วนกลาง	ต.ค. 67	4801/67
755	ส.อ. สยาม ขนิษดา	ธ.พิษณุโลก	พ.ย. 67	5421/67
756	นาง ปราณี นามโต	ธ.ขอนแก่น	พ.ย. 67	5421/67
757	นาง จรรยา อรุณรัตน์	ธ.วงเวียนสระแก้ว-ลพบุรี	พ.ย. 67	5421/67
758	พ.ท. สมศักดิ์ ศิริสมบุรณ์	ธ.อุดรดิตถ์	พ.ย. 67	5421/67
759	นาง ทองหล่อ แยกวงษ์	ธ.ปราจีนบุรี	พ.ย. 67	5421/67
760	จ.ส.อ. อภิชาติ พิมอาจหาญ	มทบ.46	ต.ค. 67	4801/67
761	จ.ส.อ. ประจักษ์ คำมี	มทบ.39	ต.ค. 67	4801/67
762	นาง สุภาวดี อาภาธีระกุล	ธ.ค่ายสุรนารี-นครราชสีมา	พ.ย. 67	5421/67
763	นาง ทองคำ เหมือนหม้อ	ธ.ถนนบุญวาทย์	พ.ย. 67	5421/67



ลำดับ	ยศ-ชื่อ-สกุล	สังกัด	เดือนที่ค้าง	ศพที่ค้าง
764	นาง เกร็ดแก้ว ศรีจำปา	ธ.เซ็นทรัล นครราชสีมา	พ.ย. 67	5421/67
765	นาง ชนิดา สดไธสง	ธ.พาณิชย์	ต.ค. 67	4801/67
766	จ.ส.อ. สมอาจ ศรีสุระ	ม.1 รอ.	ต.ค. 67	4801/67
767	นาง ดวงเดือน แก้วขอนแก่น	ธ.ร้อยเอ็ด	พ.ย. 67	5421/67
768	นาง บุพผา บัวหนอง	มทบ.24	ต.ค. 67	4801/67
769	นาย อังคาร นรภาร	ธ.ถ.พรหมราช-อ.บ.	พ.ย. 67	5421/67
770	นาง ผุสดี เข็มศรี	ธ.ถนนอุดรสุขวิ	ต.ค. 67	4801/67
771	นาง วัชรมา เบศร์ตัน	มทบ.42	ต.ค. 67	4801/67
772	ร.ท. พรอนันต์ สุ่มจดี	มทบ.32	ต.ค. 67	4801/67
773	นาง แก้ว ขนิษดา	ธ.พิษณุโลก	พ.ย. 67	5421/67
774	นาง วรพัทธ์ ผาสุข	ส่วนกลาง	ต.ค. 67	4801/67
775	นาง วาสนา มนตรี	ธ.ตลาดสุพรรณบุรี	พ.ย. 67	5421/67
776	นาง ภัทรา สุพิมพ์	ธ.หล่มสัก	พ.ย. 67	5421/67
777	จ.ส.อ. พิเชษฐ์ เงินจั่น	ธ.พาณิชย์	ต.ค. 67	4801/67
778	ส.อ. จงกล สันติบุตร	ธ.ตลาดกลางบางใหญ่	ต.ค. 67	4801/67
779	นาง ทศนวรรณ ศรีจิตต์	ธ.บางบัว	พ.ย. 67	5421/67
780	ร.ต. สายันต์ ว่องไว	ธ.ศรียาน	พ.ย. 67	5421/67
781	ร.ต. ธนาสิทธิ์ พรหมศร	ธ.พญาไท	พ.ย. 67	5421/67
782	นาง ธารรัตน์ สามคุ้มพิมพ์	ธ.พ.บ. (ถนนสุรินทรภักขัย)	พ.ย. 67	5421/67
783	จ.ส.อ. อุทัย กนกแก้ว	บชร.2	ต.ค. 67	4801/67
784	ร.อ. ปราโมทย์ สุรวรรณ	ธ.ปัตตานี	พ.ย. 67	5421/67
785	จ.ส.อ. สมศักดิ์ ธรรมสาร	ธ.เซ็นทรัล เชียงราย	พ.ย. 67	5421/67
786	นาง คำกอง พุ่มแจ้	ธ.ถ.กลางเมือง(ขอนแก่น)	พ.ย. 67	5421/67
787	นาง ลำดวน คำตาศิลา	ธ.เดอะมอลล์ นครราชสีมา	พ.ย. 67	5421/67



ลำดับ	ยศ-ชื่อ-สกุล	สังกัด	เดือนที่ค้าง	ศพที่ค้าง
788	นาง จิน มลโมลี	ธ.ตลาดเซฟวัน น.ม.	พ.ย. 67	5421/67
789	นาง วริณี จันทานนท์	ธ.อโศก	พ.ย. 67	5421/67
790	นาง โชติกา วงศ์ชัย	ธ.ถนนอุตรดุษฎี	ต.ค. 67	4801/67
791	นาง ประทุม เสมอพันธ์	ธ.เพชรบูรณ์	พ.ย. 67	5421/67
792	นาง จันทร์ทรา ศรีสุพรรณ	ธ.นาฉัตร	ต.ค. 67	4801/67
793	ร.ท. นิรันดร์ มูลเทพ	มทบ.37	ต.ค. 67	4801/67
794	นาง สมควร เขียวทอง	ธ.นาฉัตร	ต.ค. 67	4801/67
795	นาย ฉลวย เชื้อเงิน	ธ.ลพบุรี	พ.ย. 67	5421/67
796	นาง ลำไย เชื้อเงิน	ธ.ลพบุรี	พ.ย. 67	5421/67
797	นาย บริพันธ์ ประสงค์เงิน	ธ.สมุทรสาคร	พ.ย. 67	5421/67
798	ร.ต. ฉัตรชัย เวียงสมุทร	มทบ.13	ต.ค. 67	4801/67
799	ร.ท. ยุทธนา สีทา	มทบ.13	ต.ค. 67	4801/67
800	ร.ต. วชิระ สวนรักษ์	ธ.หาดใหญ่	พ.ย. 67	5421/67
801	พ.ต. เวียง แทรกสุข	ธ.ทุ่งสง (ถนนชนปรีดา)	พ.ย. 67	5421/67
802	พ.ท. เฉลิมพล ศรีภา	ธ.โรบินสัน สุรินทร์	พ.ย. 67	5421/67
803	ร.ต. เฉลิมชัย แก้วนิยม	มทบ.46	ต.ค. 67	4801/67
804	นาง โอภาส ไชยณรงค์	ธ.ระนอง	พ.ย. 67	5421/67
805	นาง บุญมี ศรีโชติโยทัย	ธ.รพ.พระมงกุฎเกล้า	พ.ย. 67	5421/67
806	ส.อ. ฉนวน แสงสอาด	ธ.ราชบุรี	พ.ย. 67	5421/67
807	จ.ส.อ. กชพรรณ สนใจ	ธ.สิงห์บุรี	พ.ย. 67	5421/67
808	นาย พิภพ ขอบชิน	ธ.นครปฐม	พ.ย. 67	5421/67
809	นาง สมัย ศรีสิงห์	ธ.อุบลราชธานี	พ.ย. 67	5421/67
810	พ.อ. เสกสรรค์ จันทร์ทับ	ธ.แม่สาย	พ.ย. 67	5421/67



ลำดับ	ยศ-ชื่อ-สกุล	สังกัด	เดือนที่ค้าง	ศพที่ค้าง
811	ส.ต. วิรติ ณะรัตน์	จ.ตลาดเจ้าพรหม	พ.ย. 67	5421/67
812	ร.อ. วรากร เฟ่งผล	จ.ปราณบุรี	พ.ย. 67	5421/67
813	น.ส. สุภา เพชรกี	จ.ม.เกษตรศาสตร์	พ.ย. 67	5421/67
814	นาง วาสี สพฤกษ์ศรี	จ.สำนักพลโยธิน	พ.ย. 67	5421/67
815	นาย สมชัย พระงามบริสุทธิ์	จ.ย่อยลาดพร้าว 103	พ.ย. 67	5421/67
816	นาง ช่อมภา ณะระนอง	จ.โลตัส สุขุมวิท 1	พ.ย. 67	5421/67
817	นาง เพียร คณิตทรัพย์	จ.บางบัว	พ.ย. 67	5421/67
818	นาย มณฑิร ทองพิลา	จ.ระยอง 2	พ.ย. 67	5421/67
819	นาย ชาญ ยังวิเชียร	จ.เจริญสนิทวงศ์	พ.ย. 67	5421/67
820	นาง ศรีทอง บัวสระเกษ	จ.เซ็นทรัล รัตนาธิเบศร์	พ.ย. 67	5421/67
821	นาง แดง กาญจนจิตต์	จ.ตลาดเจ้าพรหม	พ.ย. 67	5421/67
822	นาง สมร จันทนา	จ.ตากลิ	พ.ย. 67	5421/67
823	นาง เลิศลักษณ์ หนูทิมทอง	ส่วนกลาง	ต.ค. 67	4801/67
824	นาง ทศนีย์ ปลื้มจิตต์	จ.โรบินสัน ศรีสมาน	พ.ย. 67	5421/67
825	นาง นิภา อัจหาญ	จ.รังสิต-ปทุมธานี	พ.ย. 67	5421/67
826	ส.อ.หญิง นาดยา สุทธิจักรี	จ.งามวงศ์วาน	พ.ย. 67	5421/67
827	นาย สมบูรณ์ ผลนา	จ.ถนนพิบูลละเียด-น.ม.	พ.ย. 67	5421/67
828	นาง ไพบุลย์ ศิรินัย	จ.สาขาวารินชำราบ	พ.ย. 67	5421/67
829	ร.ต. ต่อสกุล คนคม	มทบ.13	ต.ค. 67	4801/67
830	จ.ส.อ. บุญยัง คำหอมกุล	จ.รามอินทรา	พ.ย. 67	5421/67
831	ร.ต. ถวิล ศรีเปรม	จ.บึงชี น.ว. (วี-สแควร์)	พ.ย. 67	5421/67
832	ร.อ. บรรจง แพงพรมมา	จ.ถ.พรหมราช-อ.บ.	พ.ย. 67	5421/67
833	ส.อ. ณรงค์ คงมี	จ.ปราณบุรี	พ.ย. 67	5421/67



ลำดับ	ยศ-ชื่อ-สกุล	สังกัด	เดือนที่ค้าง	ศพที่ค้าง
834	จ.ส.อ. สลัก อินทร์ทอง	ธ.ทองหล่อ	ต.ค. 67	4801/67
835	นาง สุชิน พึ่งผัน	ธ.รังสิต-ปทุมธานี	พ.ย. 67	5421/67
836	ร.ต. หยัด เทียนสมบัติ	ธ.ถนนชัยพระ(นครปฐม)	พ.ย. 67	5421/67
837	นาง ลออ เอมอ่อน	ธ.ปราจีนบุรี	พ.ย. 67	5421/67
838	นาง สุวรรณ ไม้นุ่ม	ธ.ถ.เพชรเกษม-หนองแขม	พ.ย. 67	5421/67
839	ร.ต. บรรจง เขียวพรม	ธ.พะเยา	พ.ย. 67	5421/67
840	ร.อ. สถิตย์ พึ่งแสงจันทร์	มทบ.12	ต.ค. 67	4801/67
841	ร.ต. สุรศักดิ์ นันทเดช	ธ.สกลนคร	พ.ย. 67	5421/67
842	นาง เพียว เลิศลักษณ์	ธ.สนามเป้า	พ.ย. 67	5421/67
843	นาง สุนันทา เจริญขวัญ	ธ.ตาก	พ.ย. 67	5421/67
844	นาง จิตตรา โลมจะบก	ธ.นครราชสีมา	พ.ย. 67	5421/67
845	ร.ต. สมใจ ศรีโอษฐ์	มทบ.24	ต.ค. 67	4801/67
846	นาย พิศาล เชื้อสนธิ	ธ.มาร์เก็ตเพลส วงศ์สว่าง	พ.ย. 67	5421/67
847	นาง บุบผา บุญประสงค์	ธ.มาร์เก็ตเพลส วงศ์สว่าง	พ.ย. 67	5421/67
848	นาง สัมเวียน เทพานนท์	ธ.รามอินทรา	พ.ย. 67	5421/67
849	นาง เพ็ญ รุ่งเรือง	ธ.รังสิต-คลอง 3	พ.ย. 67	5421/67
850	นาย ชาติชาย ช่างขวัญยืน	ธ.รพ.พระมงกุฎเกล้า	พ.ย. 67	5421/67
851	นาง สุวรรณี หงสกุล	ธ.นาฉัตร	ส.ค. 67	3561/67
852	นาง บุญนาค วงศ์วิโรติ	ธ.สิงห์บุรี	พ.ย. 67	5421/67
853	นาง ประทุม สุขถาวร	ธ.บก.กองทัพบก	ต.ค. 67	4801/67
854	นาง จิตลดา นิ้มมัน	ธ.สาขาลาดมาสุก ก.จ.	พ.ย. 67	5421/67
855	นาง รัตนา ชูปวา	ธ.อุบลราชธานี	ต.ค. 67	4801/67
856	นาง ภัทรพร รอบรู้เจริญ	ธ.ชุมแพ (ถนนมะลิวัลย์)	พ.ย. 67	5421/67



ลำดับ	ยศ-ชื่อ-สกุล	สังกัด	เดือนที่ค้าง	ศพที่ค้าง
857	นาง สุภาภรณ์ วาสิตติก	ธ.โลตัส สุขาภิบาล 1	พ.ย. 67	5421/67
858	นาย วัชรพงษ์ สงคำภา	ธ.สกลนคร	ต.ค. 67	4801/67
859	นาง ศรีสุรางค์ พลเรืองทอง	ธ.ชุมพร	พ.ย. 67	5421/67
860	นาย ชัยพล กุศลนิมิตร	ธ.ถนนติวานนท์	ต.ค. 67	4801/67
861	นาง อุไร บางยี่ขัน	ธ.รพ.พระมงกุฎเกล้า	พ.ย. 67	5421/67
862	พ.อ. ดิเรก ศรีสุริยจันทร์	ธ.สนามเสือป่า	พ.ย. 67	5421/67
863	นาง แฉล้ม ธีระวัฒนาวิศิษฐ์	ธ.บ้านแอนด์บียอนด์ ช.ก.	ต.ค. 67	4801/67
864	นาง แฉล้ม ชัยสุวรรณ	ธ.รพ.พระมงกุฎเกล้า	พ.ย. 67	5421/67
865	**ร.ต. ธนาชัย วิไลเนตร	วศ.ทบ.	ธ.ค. 67	5921/67
866	**พ.ต. พิษณุพงศ์ มหามนตรี	ธ.นครนายก	ม.ค. 68	6501/67
867	**น.ส. ลัดดาวัลย์ นิกргуล	ธ.บก.กองทัพบก	ก.พ. 68	1/68
868	**ส.ต. นันทิช ปะทะโม	ธ.ฟิวเจอร์พาร์ค รังสิต	ม.ค. 68	6501/67
869	**นาง กาญจนา ปะทะโม	ธ.ฟิวเจอร์พาร์ค รังสิต	ม.ค. 68	6501/67
870	**นาย ชอบ ปะทะโม	ธ.ฟิวเจอร์พาร์ค รังสิต	ม.ค. 68	6501/67

หมายเหตุ

1. เป็นการถอนสภาพสมาชิกไว้ชั่วคราว มีกำหนด 2 ปี สาเหตุค้างชำระเงินสงเคราะห์ค่าจัดการศพเกิน 90 วัน
2. ลำดับที่ 865, 866, 867, 868, 869 และ 870 ขอลาออกจากการเป็นสมาชิก
3. สมาชิกที่ถูกถอนสภาพชั่วคราว กรณีขาดส่งเงินสงเคราะห์ค่าจัดการศพเกิน 90 วัน จะขอคืนสภาพได้ที่ กองการฌาปนกิจ กรมสวัสดิการทหารบก หรือให้ไปติดต่อขอคืนสภาพและแสดงตนต่อคณะกรรมการ และขอทราบจำนวนเงินที่ค้างชำระ ที่หน่วยต้นสังกัดตั้งแต่หน่วยระดับกองพันหรือเทียบเท่าขึ้นไป ภายในกำหนด 2 ปี นับตั้งแต่วัดเดือนที่ค้างชำระโดยไปแสดงตนพร้อมหลักฐานประกอบการคืนสภาพ ดังนี้ สำเนาทะเบียนบ้าน , สำเนาบัตรประจำตัวประชาชน และใบสำคัญความเห็นแพทย์
4. สมาชิกที่ถูกถอนสภาพ เนื่องจากสมัครซ้ำ ตามระเบียบ ทบ.ฯ ให้ถือการสมัครครั้งที่ 2 เป็นโมฆะ เมื่อตรวจพบจะถูกถอนสภาพ จึงขอให้สมาชิกไปติดต่อ เพื่อคืนสภาพการสมัครครั้งแรก สำหรับรายละเอียดการค้างชำระเงินสงเคราะห์ค่าจัดการศพ ให้ติดต่อสอบถาม โทร.0 2654 7400 ต่อ 6465 , 6467-8 หลักฐานการคืนสภาพเช่นเดียวกับข้อ 3
5. สมาชิกที่ถูกถอนสภาพไว้ชั่วคราว หากถึงแก่กรรม จะไม่ได้รับสิทธิใดๆ ทั้งสิ้น



อ่อม ร่อย สุดคุ้ม

กลับมาตามคำเรียกร้อง
เซตเมนูอาหารญี่ปุ่น



เริ่มต้นเพียง
450
บาท

ซาซิมิรวม
Sashimi Mixed



250.-

ดราท็อนโรล Dragon Roll



250.-

ซุชิ นิกิริ Shushi Nikiri



199.-

ฟูโตะมากิ



70.-

ปูอัดซาซิมิ



180.-

แซลม่อนเบรินไข่กุ้ง

สโมสรทหารบก
ARMY CLUB

ณ ห้องอาหารจตุรภักตร์รังสฤษดิ์
สโมสรทหารบก วิกาวดี

f สโมสรทหารบก-วิกาวดี

☎ 02-616-0055,
02-616-1144

www www.Armyclubthai.com



สวยงาม หุ้หุ้



👤 ห้องกาาเฟ ห้องสปอร์ตคลับ

🗝️ ห้องอาหาร

❤️ ห้องจัดเลี้ยง ประชุม สัมมนา งานต่าง

บ้านเกษะโกมล



@Line



Facebook



Website



สโมสรทหารบก (ส่วนกลาง)

195 ถ.วิภาวดีรังสิต แขวงสามเสนใน เขตพญาไท กรุงเทพฯ 10400

TAX ID. 0-9940-00160-42-9 สาขา00166 TEL. 0-2616-0055 ,0-2616-1144





แจ้งประชาสัมพันธ์



กรมสวัสดิการทหารบก ให้บริการรับ - ส่ง
ศพกำลังพลชั้นผู้น้อยยศตั้งแต่ จ.ส.อ. ลงไป
จนถึง ลูกจ้างประจำของ ทบ., ลูกจ้างชั่วคราว
ของ ทบ. และพลอาสาสมัครประจำการ
สังกัด ทบ. ที่ยังประจำการที่อยู่ในเขต
กรุงเทพ ฯ และปริมณฑล
เพื่อเป็นสวัสดิการกำลังพล ทบ.

ในด้านการจัดพิธีศพ

โดยไม่คิดค่าใช้จ่าย



กรุณาติดต่อ กณป.สก.ทบ. : **02-281-1061**

ในเวลา **09.00 - 18.00** น. ทุกวัน



02-281-1061



กองการฌาปนกิจ สก.ทบ.



www.chapanakit-rta.com



มาไม่ไหว แค่โทรหา เราไปถึง



เปลี่ยนแปลงผู้รับเงินสงเคราะห์
เปลี่ยนแปลงข้อมูลสมาชิก
เปลี่ยนแปลงการชำระเงิน

ยื่นเรื่องขอรับเงิน
ฌาปนกิจสงเคราะห์ กองทัพบก

ในวันและเวลาราชการ



02-6547400
02-6547488

เฉพาะผู้ป่วยติดเตียง หรือพิการทุพพลภาพ

เฉพาะเขตกรุงเทพฯ และปริมณฑล

กองการฌาปนกิจ กรมสวัสดิการทหารบก





ผ่อนผันการสมัครเข้าเป็นสมาชิกฌาปนกิจสงเคราะห์ ทบ. และการคืนสภาพสมาชิก **เป็นกรณีพิเศษ**



ตั้งแต่ 1 ม.ค. 68 ถึง 31 ธ.ค. 68

เน้นย้ำ!!!

ข้าราชการ, ลูกจ้าง และครอบครัว **ต้องมีใบรับรองความเห็นแพทย์** (ออกให้ไม่เกิน 30 วันถึงวันสมัคร) โดยใบรับรองแพทย์ ต้องระบุว่าเป็นบุคคลที่มีสุขภาพสมบูรณ์แข็งแรง

การรับสมัครกรณีพิเศษ

1. ให้ข้าราชการทหารบก, ลูกจ้างแต่งกายเหล่าทหารบกที่ประจำการในกองทัพบก และนอกสังกัดกองทัพบก ซึ่งมีอายุเกิน 40 ปีขึ้นไป แต่ไม่เกิน 60 ปี สามารถสมัครเข้าเป็นสมาชิกได้

2. ให้ครอบครัวข้าราชการทหารบก และลูกจ้างแต่งกายเหล่าทหารบก ที่เป็นสมาชิกแล้ว มีสิทธิสมัครสมาชิก ฌาปนกิจสงเคราะห์กองทัพบกได้ ดังนี้

2.1 คู่สมรส ที่มีอายุเกิน 40 ปีขึ้นไป แต่ไม่เกิน 60 ปี

2.2 บุตร ที่มีอายุเกิน 40 ปีขึ้นไป แต่ไม่เกิน 60 ปี

2.3 บิดา มารดา ของตนเอง และ คู่สมรส ที่มีอายุเกิน 55 ปีขึ้นไป แต่ไม่เกิน 65 ปี

การคืนสภาพกรณีพิเศษ

เปิดรับคืนสภาพสมาชิก ที่เป็นข้าราชการทหารบก, ลูกจ้างแต่งกายเหล่าทหารบกที่เป็นสมาชิกทุกรายแล้วลาออก และหรือถูกถอนสภาพสมาชิกถาวรไปแล้ว สามารถกลับมาคืนสภาพสมาชิกได้ โดยไม่จำกัดอายุ ส่วนสมาชิกที่เป็นครอบครัว สามารถคืนสภาพได้ แต่ต้องมีอายุปัจจุบันไม่เกิน 65 ปี

ช่องทางการติดต่อสื่อสาร

<https://chapanakit.rta.mi.th/web/>



<https://www.facebook.com/chapanakit.rta>



0 2654 7400 (ตุ๊กกลาง)
สมัครกรณีพิเศษ ต่อ
6469, 6470, 6471
คืนสภาพกรณีพิเศษ ต่อ
6461, 6465, 6467





แอปพลิเคชัน “ออมทรัพย์” ให้ดาวน์โหลดแล้ววันนี้



Google Play

oomsub
Royal Thai Army





กองการออมทรัพย์ กรมสวัสดิการทหารบก



กองท.สก.ทบ. (รับข่าวสารสวัสดิการ อทบ.)

ID LINE : @oomsub

ที่อยู่ 1139 ถนนเทอดดำริห์ แขวงถนนนครไชยศรี เขตดุสิต กรุงเทพฯ 10300

หมายเลขโทรศัพท์ : 02-657-3700

แผนกเงินฝาก (ถอนเงินฝาก, ถอนดอกเบี้ย)

ID LINE : 0982783174

หมายเลขโทรศัพท์ : 098-278-3174, 02-657-3781-85



แผนกบำนาญ (โอนเงินเข้าบัญชีธนาคาร, ปิดบัญชีเงินกู้)

ID LINE : ACC3761

หมายเลขโทรศัพท์ส่วนบำนาญ : 098-278-8263, 02-657-3761

หมายเลขโทรศัพท์ส่วนรับ-จ่าย : 02-657-3751-53

แผนกเงินกู้ (ยื่นเรื่องกู้เงิน อทบ.)

หมายเลขโทรศัพท์ : 02-657-3730-36



ฝ่ายดำเนินการวิธีข้อมูล (หักเงิน อทบ.ผ่านหน่วย, รหัสเข้าใช้งานแอปฯ)

ID LINE : CENTERCOM9

หมายเลขโทรศัพท์ : 084-542-5275, 02-657-3712-15



แผนกตรวจสอบ (ตรวจสอบหนังสือก่อนลาออก, ติดตามหนี้)

LINE : ตรวจสอบ1

LINE : ตรวจสอบ2

ID LINE : OOMSUB275

ID LINE : OOMSUB264

หมายเลขโทรศัพท์ : 092-275-6321, 098-831-0182,

098-264-0182, 02-657-3771-6





ออมทรัพย์

แอปคู่ใจข้าราชการกองทัพบก



เช็กยอดบัญชีเงินอกบ.ได้ทันที



ลด/เพิ่ม ยอดเงินฝากสมทบ และถอนดอกเบี้ยได้ทันที



วางแผนสินเชื่อบุคคล รวบ ลด ปลดหนี้ได้ง่ายๆ



โหลดเลย

OOMSUB



สแกนเพื่อดาวน์โหลด



*เงื่อนไขเป็นไปตามที่กองการออมทรัพย์ กรมสวัสดิการทหารบก กำหนด หรือ สอบถามเพิ่มเติมที่ 02-6573700 (ตามวันและเวลาราชการ)

02 111 1111 | Krungthai Care | Krungthai.com





ขั้นตอนลงทะเบียนแอปฯ ออมทรัพย์

1



เข้าแอปฯ ออมทรัพย์ และกด ลงทะเบียน

2

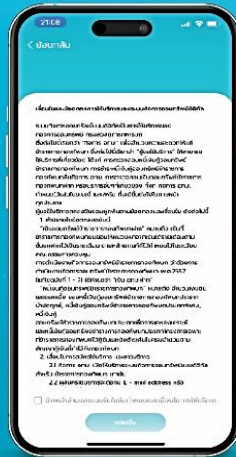

ศึกษารายละเอียด และกดปุ่ม ยอมรับ

3



กรอกเลขบัตรประชาชน และกด ต่อไป

4



กรอกหมายเลขโทรศัพท์ อีเมล และกำหนดชื่ออัตโนมัติ

5



กรอกรหัส OTP ที่ได้จากอีเมล ที่ลงทะเบียนไว้

6



เมื่อลงทะเบียนสำเร็จ ระบบจะทำการส่งรหัสผ่านให้ทางอีเมล





การตรวจสอบสถานภาพเงิน อทบ.

กิจการ อทบ. ขอประชาสัมพันธ์ให้กำลังพลตรวจสอบสถานภาพเงิน อทบ. ผ่านเว็บไซต์ของกิจการ อทบ.

www.oomsub.com ทดแทนการพิมพ์สถานภาพเพื่อเป็นไปตาม พรบ.คุ้มครองข้อมูลส่วนบุคคลดังนี้

1. กรณียังไม่สมัครเข้าใช้บริการเว็บไซต์ www.oomsub.com

A เข้าที่เมนู "สมัครสมาชิก อทบ.รายบุคคล"

B กรอกหมายเลขบัตรประชาชนและกำหนดชื่อผู้ใช้งานและรหัสผ่าน และยืนยันรหัสผ่านเป็นตัวเลขหรือตัวอักษรภาษาอังกฤษเท่านั้น

ขอให้กำลังพลจดจำชื่อผู้ใช้และรหัสผ่านเพื่อเข้าใช้งาน และกดปุ่มสมัครสมาชิก



2. เมื่อสมัครสมาชิกแล้ว

C เข้าที่เมนู ข้อมูล อทบ.รายบุคคล

D ใส่ชื่อผู้ใช้, รหัสผ่าน และกดปุ่มเข้าสู่ระบบ เพื่อดูข้อมูลสถานภาพเงิน อทบ.

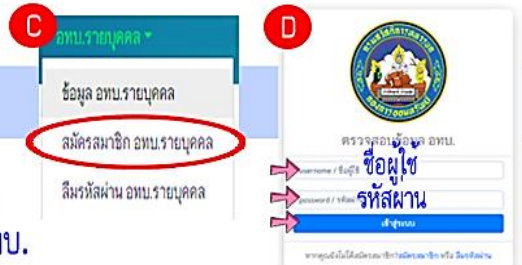

3. เมื่อเข้าใช้งานได้แล้ว

E คลิกแถบแรก "ข้อมูล อทบ."

F ข้อมูลเงิน อทบ.ฝาก จะแสดงขึ้นมากที่สุดที่ตัวเลขเงิน อทบ.ฝาก

G แสดงรายการเดินบัญชีในแต่ละเดือน และดอกเบี้ยฝากประจำ

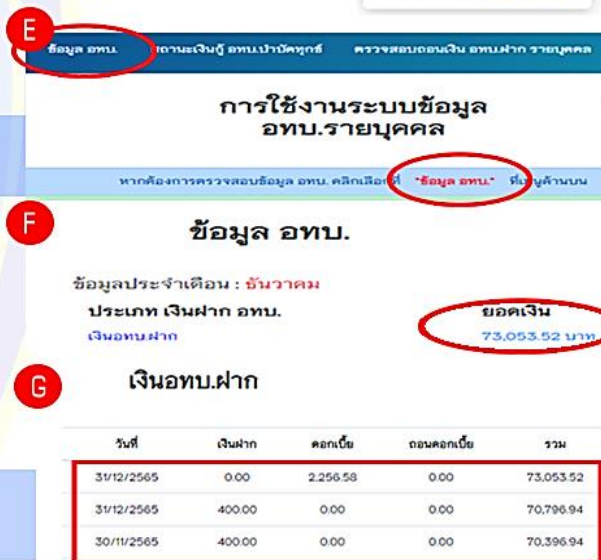

4. หากลืมชื่อผู้ใช้หรือรหัสผ่าน

H เข้าที่เมนู "ลืมรหัสผ่าน อทบ.รายบุคคล"

I โดยกรอกหมายเลขบัตรประชาชน, หมายเลขประจำตัวทหาร และกดปุ่มตรวจสอบ หากสมัครบริการแล้วจะมีชื่อผู้ใช้และรหัสผ่านเดิมแสดงขึ้นมา

** ติดต่อสอบถามการเข้าใช้งานที่ ฝ่ายดำเนินการวิธีข้อมูล กอท.สก.ทบ.

โทร 02-657-3714 จ.ส.อ.ศราวุฒิ ตุ่มหิรัญ **

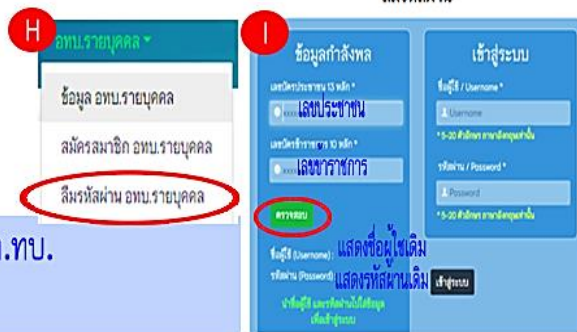



วงเงินกู้ 40,000 - 100,000.- บาท

"ปรับปรุง หลักเกณฑ์การกู้ ออกบ.บำบัดทุกข์ ผู้ประสบภัยธรรมชาติและได้รับ ความเดือดร้อน จากโควิด-19"

จากเดิม 40,000.- บาท

เป็น 40,000 - 100,000.- บาท

ตามความเสียหายจากภัยธรรมชาติที่เกิดขึ้นจริง
หรือค่าใช้จ่ายเกี่ยวกับการรักษาพยาบาล
จากการเจ็บป่วย ด้วยโรคติดเชื้อไวรัสโคโรนา 2019

ตารางเงินผ่อนชำระเงินกู้บำบัดทุกข์ ภัยธรรมชาติ อัตราดอกเบี้ย ร้อยละ 3 ต่อปี ผ่อนชำระ 4 ปี

จำนวนเงิน ปี/งวด	40,000	50,000	60,000	70,000	80,000	90,000	100,000
4 ปี / 48 งวด	886.-	1,107.-	1,329.-	1,550.-	1,771.-	1,993.-	2,214.-

อัตราดอกเบี้ย ร้อยละ 3 ต่อปี
ระยะเวลาผ่อนชำระ 48 เดือน

สอบถามข้อมูลได้ที่ 02-6573730 ถึง 36





อาคารรับรองกองทัพบก เกียกกาย

อาคารรับรองกองทัพบก เกียกกาย

สำรองห้องพัก



เบอร์โทรศัพท์ 0 2160 8671-4

เบอร์โทร ทบ.96121



awd-rta@hotmail.com

อัตราค่าบริการ

ประเภทห้องพัก	ข้าราชการทบ. ที่เดินทางมาราชการในพื้นที่กทม.	ข้าราชการทบ. และครอบครัวที่มาทำราชการส่วนตัว	ข้าราชการ สังกัดส่วนราชการอื่น	บุคคลทั่วไป
ห้องพักเดี่ยว	600.-	700.-	850.-	1,100.-
ห้องพักเตียงคู่	600.-	700.-	850.-	1,100.-
ห้องพิเศษแบบเชื่อมต่อกัน	1,200.-	1,400.-	1,700.-	2,200.-
ห้องพักแบบVIP	1,100.-	1,200.-	1,350.-	1,600.-



ห้องพักเดี่ยว



ห้องภาคเหนือ



ห้องภาคอีสาน



ห้องภาคใต้



ห้องพักคู่



ห้อง Modern 1



ห้อง Modern 2



ห้อง Modern 3

ขอมอบความพิเศษสุดสำหรับคุณ ด้วยห้องพัก VIP 6 ห้อง 6 สไตล์ ให้คุณได้เลือกพักได้ตามต้องการ
สะดวกสบาย พร้อมทั้งจอดรถ และสิ่งอำนวยความสะดวก





กรมสวัสดิการทหารบก

เปิดแล้ว โครงการบ้านธนารักษ์ สำหรับกำลังพลกองทัพบก

อทบ.เปิดให้กำลังพลกู้เงิน สำหรับโครงการบ้านธนารักษ์

ตามนโยบายของ ผบ.ทบ. เพื่อสร้างโอกาสในการมีบ้านเป็นของ

ตนเองให้กับกำลังพล โดยผู้ที่สนใจสามารถติดต่อสอบถาม

ได้ที่แผนกเงินกู้ กองการออมทรัพย์ กรมสวัสดิการทหารบก

ได้ตั้งแต่บัดนี้เป็นต้นไป



แผนกเงินกู้ กอท.สก.ทบ.

02 657 3724 - 3727





VILLA CAVALRY

โครงการบ้านชนารักษ์สำหรับข้าราชการและลูกจ้างของ กองพลทหารม้าที่ ๒ รักษาพระองค์

โครงการบ้านชนารักษ์สำหรับข้าราชการและลูกจ้าง ทบ. ของ พล.ม.๒ รอ.
 พื้นที่ ด.หนองปลาไหล อ.เมืองสระบุรี จ.สระบุรี
 เพื่อเป็นที่พักอาศัยให้แก่ข้าราชการและลูกจ้างของ ทบ.
 เพื่อพัฒนาคุณภาพชีวิตและเสริมสร้างขวัญและกำลังใจของข้าราชการและ
 ลูกจ้างดังกล่าวตามความจำเป็นขั้นพื้นฐาน

ราคา 1,390,000 บาท

สนใจโครงการฯ ติดต่อสอบถามได้ที่ ผสภ.พล.ม.๒ รอ.
ร.ท.สมบูรณ์ หัสสนาม
โทร. 063 313 2319



แบบบ้าน

บ้านเดี่ยวชั้นเดียว ขนาด 100 ตารางวา
 3 ห้องนอน 2 ห้องน้ำ
 พื้นที่ใช้สอย 112 ตารางเมตร



ไทย
ประกัน
ชีวิต

ซื้อประกันสุขภาพทั้งที่
ต้องเลือกที่มีบริการ

HEALTH CARE SOLUTIONS

ไทยประกันชีวิต HOTLINE

บริการเคลื่อนย้าย
ผู้ป่วยฉุกเฉินทางการแพทย์

ไทยประกันชีวิต MEDICAL SECOND OPINION (MSO)

บริการให้คำปรึกษาความเห็นที่ 2
โดยแพทย์ผู้เชี่ยวชาญทั่วโลก

ไทยประกันชีวิต MEDICARE

บริการสำรองจ่าย
ค่ารักษาพยาบาล

ไทยประกันชีวิต INTERNATIONAL CLAIMS SOLUTIONS

บริการสินไหมในต่างประเทศ

ไทยประกันชีวิต TELEMEDICINE

บริการปรึกษาแพทย์ออนไลน์

ครบรอบด้าน ทุกคำตอบบริการสุขภาพ
ติดต่อตัวแทนไทยประกันชีวิตทั่วประเทศ หรือ โทร. 1124

*บริการดังกล่าวข้างต้นเป็นบริการเสริมพิเศษภายใต้เงื่อนไขที่กำหนดไว้ในคู่มือผู้เอาประกันภัย บริษัทฯ ขอสงวนสิทธิ์ในการเปลี่ยนแปลงเงื่อนไข โดยมีผลแจ้งให้ทราบล่วงหน้า



ข้อมูลเพิ่มเติม กรุณาสแกน





กรมสวัสดิการทหารบก

QR code ของการเข้าถึงสื่อประชาสัมพันธ์ต่าง ๆ ของกรมสวัสดิการทหารบก



Facebook

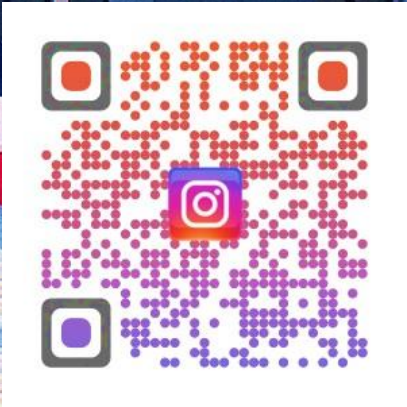

Instagram



Website



YouTube



TikTok



Line official



X

บัญชีหมายเลขโทรศัพท์
กรมสวัสดิการทหารบก

ลำดับ	หน่วยขึ้นตรง	หมายเลขโทรศัพท์
1.	ศูนย์ข่าว สก.ทบ.	91500, 91524
2.	สำนักงานผู้บังคับบัญชา	0 - 2278 - 1599, 91504 - 5
	เจ้ากรมสวัสดิการทหารบก	91501, 0 - 2278 - 1619
	รองเจ้ากรมสวัสดิการทหารบก (1)	91503, 0 - 2278 - 0868
	รองเจ้ากรมสวัสดิการทหารบก (2)	91502, 0 - 2278 - 0866
3.	นายทหารพระธรรมนูญ	91605, 0 - 2278 - 0419
4.	นายทหารงบประมาณ	91629, 91630, 91631, Fax. 0 - 2278 - 1498
5.	แผนกการเงิน (หัวหน้าแผนก)	91632, 91633 0 - 2278 - 1498
6.	กองธุรการ	91509, 0 - 2278 - 1588
	หัวหน้ากอง	91507
	รองหัวหน้ากอง	91506
	แผนกสารบรรณ	91509, 0 - 2278 - 1588 Fax. 0 - 2278 - 1588
	แผนกพลาธิการ	91514
	แผนกขนส่ง	91520
	แผนกสวัสดิการ	91519, 0 - 2278 - 0027
	รับ - ส่ง หนังสือ บก.สก.ทบ.	91524
	สหกรณ์ออมทรัพย์	91620 23, 0 - 2278 - 1077
7.	กองแผนและโครงการ	91530 Fax. 0 - 2278 - 1531
	ผู้อำนวยการ	91526
	รองผู้อำนวยการ	91527, 91529
	แผนกส่งกำลัง	91535, 91537
	แผนกกำลังพล	91531, 91534, 0 - 2278 - 1533
	แผนกแผน	91543, 91545 - 91547 0 - 2278 - 1608
	แผนกโครงการ	91539 - 91541 0 - 2278 - 1577

ลำดับ	หน่วยขึ้นตรง	หมายเลขโทรศัพท์
8.	กองการออมทรัพย์ (ศูนย์กลาง)	0 - 2657 - 3700
	ผู้อำนวยการ	91589
	รองผู้อำนวยการ	91588
	ธุรการ	91587, 91593
	แผนกเงินฝาก	91579
	แผนกถอนเงิน	91578
	เงินกู้พิเศษ	91571, 91572
	เงินกู้บำบัดทุกข์	91575, 91576
	แผนกบัญชี	91568, 91570
	แผนกตรวจสอบ	91595, 91597 Fax. 91574
	ส่วนดำเนินการรวมวิธีข้อมูล	91580, 91583, 91585, 91586
9.	กองการกีฬา	
	ผู้อำนวยการ	0 - 2278 - 5501, 85921 0 - 2278 - 5098, 85923
	รองผู้อำนวยการ	85922
	ธุรการฯ	Fax. 0 - 2271 - 0262, 85928, 85929
	ส่งกำลัง	85927
	งบประมาณฯ	85925
	การเงินฯ	85926
	แผนกวิทยาศาสตร์ฯ	85930
	แผนกจัดการแข่งขันฯ	0 - 2278 - 5095, 85931
	แผนกส่งเสริมกีฬา	0 - 2278 - 5096, 85946
	แผนกเครื่องกีฬา	0 - 2271 - 2060, 85924
	แผนกบริการฯ	85933, 85945
10.	กองกิจการสโมสรทหารบก	0 - 2616 - 0055, 0 - 2616 - 2059
	ผู้อำนวยการ	ต่อ 227
	รองผู้อำนวยการ	ต่อ 228
	แผนกธุรการ	ต่อ 232



ลำดับ	หน่วยขึ้นตรง	หมายเลขโทรศัพท์
	แผนกการเงิน	ต่อ 239
	แผนกอาหารและเครื่องดื่ม	ต่อ 283
	ฝ่ายขาย	ต่อ 247
	อาคารรับรองเกษะโกมล	06 – 1657 – 5523, 08 – 6576 - 4246
11.	กองการณาปนกิจ (ตุ๊กกลาง)	0 – 2654 – 7400, 98784
	ผู้อำนวยการ	7444, 0 – 2282 – 1777
	รองผู้อำนวยการ	7411, 0 – 2281 – 6620
	ธุรการและกำลังพล	6412, 6423
	ส่งกำลัง	7422
	แผนกสมาชิก	6402, 6405
	- ตรวจสอบชำระเงิน	6404, 6407, 6408, 6462
	- ถอนสภาพ/คืนสภาพ	6467, 6468
	- รับสมัคร/เปลี่ยนแปลงข้อมูล	6491, 6457, 6489
	- ตรวจสอบข้อมูล	6478, 6480
	- รับแจ้งถึงแก่กรรม	6493, 6494
	แผนกพิธี	6448, 6449, 7447
	- ส่วนควบคุมฌาปนสถาน	6451
	- ส่วนควบคุมสุสาน	6451
	แผนกการเงิน	6434, 6437, 7433
	- ส่วนบัญชีและตรวจสอบ	6498, 6499
	ส่วนบัญชี	
	- ส่วนควบคุมการเบิกจ่าย	6440, 6442
	สำนักงานคอมพิวเตอร์	6469, 6470
	ฌาปนสถานกองทัพบก วัดศิริพงษ์ธรรมนิมิต	0 – 2519 - 8383
	รับ – ส่ง หนังสือ บก.สก.ทบ.	91524
	ฌาปนสถานกองทัพบก วัดอาวุธวิภังคาราม	0 – 2435 – 1752 – 3
12.	กองกิจการร้านสวัสดิการกลาง	
	ผู้อำนวยการ	93680
	รองผู้อำนวยการ	96381
	สำนักงานผู้บังคับบัญชา	96382
	แผนกขายปลีก	96392
	แผนกบัญชี	96385
	แผนกขายส่ง และฟ่อนส่ง	96384, 96386, 0 – 2271 – 3172 ต่อ 401 fax. 0 – 2271 - 0914
	แผนกคลังสินค้า	96388

ลำดับ	หน่วยขึ้นตรง	หมายเลขโทรศัพท์
	ฝ่ายตรวจสอบและควบคุม	96390
	ฝ่ายส่งกำลัง	96390
	ฝ่ายธุรการ, รับ - ส่ง	96383
13.	กองการสงเคราะห์	91642, 0 – 2160 – 8606
	สง.ผู้บังคับบัญชา	91641, 91642
	รองผู้อำนวยการ	91545
	ธุรการ	91612, 91648, 91676 0 - 2160 – 8606
	การเงิน	91614 – 91615, 91619 0 – 2126 – 5327
	แผนกส่งเสริมการศึกษา	91635, 91637 โทร. 0 – 2244 – 0269
	แผนกบำรุงขวัญและเผยแพร่ กิจกรรม	91646, 91647, 91683 Fax. 91682
	แผนกยุทธโยธา	91562, 91689
	แผนกที่อยู่อาศัย	91681, 0 – 2278 – 3849
	อาคารสงเคราะห์ ทบ. พื้นที่ เกียกกาย	0 – 2297-6326
	อาคารสงเคราะห์ ทบ. พื้นที่ บางเขน	0 – 2521 – 0031, 0 – 2521 – 0439
	อาคารสงเคราะห์ ทบ. พื้นที่ สามเสน	06 – 2713 - 3696
14.	อาคารรับรองกองทัพบก เกียกกาย	0 – 2160 – 8671 - 4

